Zeitschrift: Nebelspalter : das Humor- und Satire-Magazin
Band: 138 (2012)
Heft: 1

Werbung

Nutzungsbedingungen
Die ETH-Bibliothek ist die Anbieterin der digitalisierten Zeitschriften auf E-Periodica. Sie besitzt keine Urheberrechte an den Zeitschriften und ist nicht verantwortlich für deren Inhalte. Die Rechte liegen in der Regel bei den Herausgebern beziehungsweise den externen Rechteinhabern. Das Veröffentlichen von Bildern in Print- und Online-Publikationen sowie auf Social Media-Kanälen oder Webseiten ist nur mit vorheriger Genehmigung der Rechteinhaber erlaubt. Mehr erfahren

Conditions d'utilisation
L'ETH Library est le fournisseur des revues numérisées. Elle ne détient aucun droit d'auteur sur les revues et n'est pas responsable de leur contenu. En règle générale, les droits sont détenus par les éditeurs ou les détenteurs de droits externes. La reproduction d'images dans des publications imprimées ou en ligne ainsi que sur des canaux de médias sociaux ou des sites web n'est autorisée qu'avec l'accord préalable des détenteurs des droits. En savoir plus

Terms of use
The ETH Library is the provider of the digitised journals. It does not own any copyrights to the journals and is not responsible for their content. The rights usually lie with the publishers or the external rights holders. Publishing images in print and online publications, as well as on social media channels or websites, is only permitted with the prior consent of the rights holders. Find out more

Download PDF: 10.12.2025

ETH-Bibliothek Zürich, E-Periodica, https://www.e-periodica.ch

Casinotheater Winterthur
Theater | Events | Restaurant
Stadthausstrasse 119, 8400 Winterthur
Telefon 052 260 58 58
www.casinotheater.ch

Programm

FEBRUAR 2012

Kabarett

DAVID BRÖCKELMANN

«Ausser Plan»

Ein kabarettistischer Theaterabend der anderen Art: Unerwartet und abwechslungsreich, temporeich und skurril.

Uraufführung Mi 8.2.
Fr 10.2., 20.00 Uhr

Comedy

PHILIP SIMON

«Ende der Schonzeit»

Erleben Sie, warum das Bestellen eines Sprudelwassers an Bord eines Fliegers zum Höhepunkt Ihrer nächsten Reise wird.

Sa 11.2.
20.00 Uhr

Musik-Kabarett

UTA KÖBERNICK

«Sonnenscheinwelt»

«Uta Köbernick ist ein hoch begabter Zauberlehrling der rosaroten Ironie, und der Applaus war heftig wie selten.»
Der Landbote

Di 14.2.
20.00 Uhr

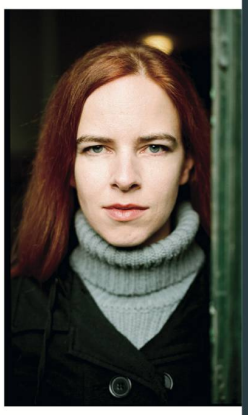

Kabarett

HANSPETER MÜLLER-DROSSAART

«Menu 3»

Kabarettistische Schauspielerei und schauspielerisches Kabarett!

Uraufführung Mi 15.2.
Do 16.2. – Sa 18.2., 20.00 Uhr

Comedy

PATRIZIA MORESCO

«Wahn.sinn!!! Zu alt für Limbo, zu jung zum Sterben!»

Kurzum: ein rasanter Abend!

Do.1.3.
20.00 Uhr

Musik-Comedy

HEINZ DE SPECHT

«schön»

Presse und Publikum sind sich zu recht einig: Hier werden neue Massstäbe im Kleinkunst-Pop gesetzt!

Fr 2.3. / Sa 3.3.
20.00 Uhr

Kartenbestellung und weitere Infos: www.casinotheater.ch oder Telefon 052 260 58 58

Der Landbote · TELE TOP · Tages-Anzeiger · RADIO TOP · St. Galler Tagblatt · MIGROS kulturprozent · Zürcher Kantonalbank

SIMPLY CLEVER

ŠKODA

ŠKODA Yeti

Eine wahre Geschichte

Škoda. Made for Switzerland.

Im Himalaja ist er eine Legende. Aber in der Schweiz ist er bereits eine reale Erfolgsgeschichte, denn obwohl noch nicht lange ausgewildert, gehört er bereits zu den beliebtesten unter den kompakten Offroadern. Ob mit Frontantrieb oder als 4x4 – der ŠKODA Yeti hat sich in kürzester Zeit landauf, landab verbreitet und zeigt sich auf allen Terrains von seiner besten Seite. Das flexible VarioFlex-Sitzsystem, die grosse Auswahl an Motorisierungsvarianten oder sein beeindruckender Bergab- und Berganfahrassistent sind nur einige seiner herausragenden Vorzüge. Lernen Sie ihn jetzt näher kennen, informieren Sie sich beim nächsten ŠKODA Partner über die aktuellen EURO-Bonus-Angebote und profitieren Sie von der Aktion «Probe fahren und Auto gewinnen». **www.testing-skoda.ch**