Zeitschrift: Nebelspalter : das Humor- und Satire-Magazin

Band: 132 (2006)

Heft: 10

Rubrik: Nebelspalter-Horoskop für 2007 : das bringt Ihnen das neue Jahr!

Nutzungsbedingungen

Die ETH-Bibliothek ist die Anbieterin der digitalisierten Zeitschriften auf E-Periodica. Sie besitzt keine Urheberrechte an den Zeitschriften und ist nicht verantwortlich für deren Inhalte. Die Rechte liegen in der Regel bei den Herausgebern beziehungsweise den externen Rechteinhabern. Das Veröffentlichen von Bildern in Print- und Online-Publikationen sowie auf Social Media-Kanälen oder Webseiten ist nur mit vorheriger Genehmigung der Rechteinhaber erlaubt. Mehr erfahren

Conditions d'utilisation

L'ETH Library est le fournisseur des revues numérisées. Elle ne détient aucun droit d'auteur sur les revues et n'est pas responsable de leur contenu. En règle générale, les droits sont détenus par les éditeurs ou les détenteurs de droits externes. La reproduction d'images dans des publications imprimées ou en ligne ainsi que sur des canaux de médias sociaux ou des sites web n'est autorisée qu'avec l'accord préalable des détenteurs des droits. En savoir plus

Terms of use

The ETH Library is the provider of the digitised journals. It does not own any copyrights to the journals and is not responsible for their content. The rights usually lie with the publishers or the external rights holders. Publishing images in print and online publications, as well as on social media channels or websites, is only permitted with the prior consent of the rights holders. Find out more

Download PDF: 08.12.2025

ETH-Bibliothek Zürich, E-Periodica, https://www.e-periodica.ch

Nebelspalter-Horoskop für 2007

Das bringt Ihnen das neue Jahr!

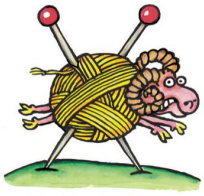

WIDDER

Prominenter Widder: Jürgen Drews
Beruf: Das Jahr beginnt nicht mit Paukenschlägen. Aber Sie wollen ja auch nicht Musiker werden. Schuster bleib' bei deinen Schuhen. Das ist Ihr berufliches Motto für 2007.
Liebe: Ach ja, so ein Bett im Kornfeld, und traumhafte Sommernächte zu zweit! Natürlich tut sich bei Ihnen in der Liebe im nächsten Jahr nicht allzu viel. Sehen Sie es positiv: So haben Sie ein weiteres Jahr Zeit sich zu fragen,wie denn der ideale Partner sein sollte.
Gesundheit: Ihr Körper verlangt nach viel frischer Luft. Ihre Seele dagegen nach Couch-Abenden. Machen Sie beim Fernsehen das Fenster auf!

STIER

Prominenter Stier: George Clooney
Beruf: «Nespresso»-Werbeträger kann nicht jeder werden. Aber bleiben Sie am Ball. Ihr grosser Glaube an sich selber macht sich in 2007 bezahlt – oder 2008, oder 2009 …
Liebe: Ihr Liebster wird Venus ein persönliches Dankesschreiben schicken! Dank deren Besuch verwandeln sich extrovertierte Stiere in treue und einfühlsame Hauskühe.
Gesundheit: Nach Ihnen dreht sich bald niemand mehr um. Statt faul auf der Weide rumzustehen, sollte der Stier dringend etwas für seinen Körper tun. Richtige Tiere würde man schlachten, wenn sie so aussähen wie Sie.

ZWILLINGE

Prominenter Widder: Angelina Jolie
Beruf: Kommunikation ist alles! Fragen Sie doch Ihren Chef einfach, warum er Ihnen gekündigt hat.
Liebe: Es wird in Liebesdingen nicht Ihr Jahr. Von einem Traumpaar wie Brangelina sind Sie meilenweit entfernt. Aber dank Pluto haben Sie gegen Ende 2007 zumindest die Chance, jemanden kennen zu lernen.
Gesundheit: Ersetzen Sie Ihre geliebten chemischen Beruhigungsmittel durch Thai Chi. Bei all den chemischen Beruhigungsmitteln muss man Sie eines Tages noch als Sondermüll entsorgen.

KREBS

Prominenter Krebs: George W. Bush
Beruf: Finger weg von politischen Ämtern! Was Krebse in solchen Positionen anrichten können, macht Ihnen Ihr prominenter Astrogenosse ja tagtäglich vor!
Liebe: Ab August sollten Sie die Picknickdecke nur auf einsamen Wiesen ausbreiten. Venus weckt Ihre Experimentierfreude. Ab Oktober ist dann wieder alles beim Alten und Sie mutieren zurück zum alten Langweiler von vorher.
Gesundheit: Ihr Leitgestirn ist der Mond und der scheint ja bekanntlich täglich. Das bedeutet aber nicht, dass Sie ebenfalls jeden Abend die Lichter brennen haben müssen. Denken Sie an Ihre Leber!

LÖWE

Prominenter Löwe: Roger Federer
Beruf: Spiel, Satz und Sieg! Das gilt auch für Sie. Falls Sie die Karriereleiter aufsteigen möchten, haben Sie gute Chancen. Und gegen Höhenangst gibt es gute Bücher.
Liebe: Das langweilige letzte Jahr war nur die Ruhe vor dem Sturm. Jetzt wird es romantisch! Sie bekommen Pralinen und man lädt Sie zum Essen ein. Wenn Sie es geschickt anstellen, so können Sie sich 2007 grösstenteils durchfüttern lassen.
Gesundheit: Die vielen Pralinen sind leider auch Hüftgold! Tun Sie was dagegen, sonst müssen Sie Ihr Essen bald wieder selber zahlen.

JUNGFRAU

Prominente Jungfrau: Claudia Schiffer
Beruf: Ihnen ist im angestammten Beruf langweilig. Agent Provocateur – das wäre bei Ihrer unscheinbaren Gestalt ein ideales Berufsbild für Sie.
Liebe: Leider haben Sie nicht im Geringsten das Äussere eines Topmodels. Sie sollten daher wenigstens der regelmässigen Körperpflege nachgehen. Sonst gehts auch Ihrer Libido dreckig.
Gesundheit: Jungfrauen neigen besonders häufig zu Kopfschmerzen. Diese sollten in Bezug auf Ihr Liebesleben dringend mit Aspirin (oder Generika) bekämpft und nicht mehr immer nur vorgetäuscht werden.

Prominente Waage: Brigitte Bardot
Beruf: Alle, die in der Bond-Hysterie an einen Berufswechsel denken und Bondgirl werden möchten, sollten sich mal aktuelle Fotos des ersten Bondgirls vor Augen halten. Sehen Sie, Ihr aktueller Job ist vielleicht gar nicht so schlecht.
Liebe: Auch hier gilt, bleiben Sie auf dem Teppich. Sie wollen immer das, was Sie nicht haben. Leider wollen diejenigen, die Sie gerne hätten, nichts von Ihnen wissen.
Gesundheit: Die Flasche Wasser am Arbeitsplatz und die Nordic-Walking-Stöcke im Schrank sollten Sie auch brauchen. Der Kauf alleine hat noch niemanden gesünder gemacht.

Prominenter Skorpion: Boris Becker
Beruf: Engagiert, dynamisch, doch erfolglos. Das war gestern! Ihr Potenzial wird gefördert und Sie erhalten spannende Zusatzaufgaben. Jawohl, auch die Abfalleimer der Kollegen leeren kann spannend sein – was da alles zum Vorschein kommen kann.
Liebe: Das mit der Besenkammer kann Sie teuer zu stehen kommen. Brauchen Sie Ihre Sekretärin nur fürs Diktat!
Gesundheit: Mit Saturn in Ihrem Zeichen sind Sie 2007 fit wie ein Turnschuh. Aber auch Turnschuhe werden älter und werden mal ersetzt – seien Sie froh, dass dieser Satz nicht unter «Beruf» steht!

Prominenter Schütze: Heino
Beruf: Denken Sie 2007 über eine Neuorientierung nach. Ihr unerschütterlicher Glaube an Dinge, die andere für unmöglich halten, und Ihre grenzenlose Fantasie würden Sie zu einem Idealen Käufer für den Mistery Park machen.
Liebe: Auch da glauben Sie an das Unmögliche. Doch den idealen Partner finden Sie leider auch im nächsten Jahr nicht. Ausser es verirrt sich ein einsamer Alien aus dem Berner Oberland in Ihre Stube.
Gesundheit: Blau ist leider nicht nur der Enzian, sondern oft auch Sie. Drosseln Sie Ihren Alkoholkonsum. Ansonsten drohen 2007 Probleme mit der Leber!

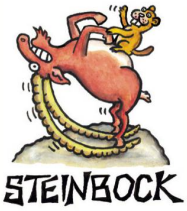

Prominenter Steinbock:
Michael Schumacher
Beruf: Sie denken über eine Bewerbung als Nachfolger von Herrn Schumacher bei Ferrari nach? Das gibt Ihnen jedoch auf den Strassen keinen Freipass. Auch Schumi darf innerorts nur 50 fahren!
Liebe: Rasend schnell kann sich Ihre anfängliche Verliebtheit in Langeweile umschlagen. Integrieren Sie Ihren Partner mehr in Ihre Freizeitaktivitäten. Ob dieser allerdings mit ins Sexkino will, ist fraglich.
Gesundheit: Das oben Stehende spricht für sich. Selbstbehalt auf ein Minimum und den Rest der Police auf ein Maximum setzen!

Prominenter Wassermann:
Dieter Bohlen
Beruf: Inspirationsplanet Neptun fördert Ihre Kreativität. Sie wollen Grosses erreichen. Ob es allerdings mit dem Kirchenchor für eine Goldene Schallplatte reicht, sei dahingestellt.
Liebe: Eine 30-Tage-Ehe kann Sie teuer zu stehen kommen. Denken Sie vielleicht daran, wenn Sie eine Schönheitskönigin ehelichen wollen.
Gesundheit: Five a day keeps the doctor away. Dieses englische Sprichwort gilt auch für deutschsprachige Wassermänner. Aber hallo: Das ist freilich nur auf Früchte und Gemüse bezogen!

Prominenter Fisch: Erich Kästner
Beruf: Nur weil Sie «Emil und die Detektive» auf dem Nachttisch haben, heisst das nicht, dass Sie kriminalistisches Talent haben. Begraben Sie diesbezügliche berufliche Ambitionen gleich wieder. Ein Dieb würde Sie nur auslachen.
Liebe: Auch hier gilt, Bücher sind nicht alles. Das doppelte Lottchen könnte Ihnen Ihr Partner übel nehmen!
Gesundheit: Ausgedehnte Spaziergänge sind sehr gut für Ihr Immunsystem. Aber sie sollten nicht immer in der Kneipe enden. Dass Sie mehr Kalorien verbrauchen, wenn Sie im Zickzack nach Hause torkeln, ist ein Trugschluss.