Zeitschrift: Nebelspalter : das Humor- und Satire-Magazin
Band: 119 (1993)
Heft: 38

Artikel: So mancher...
Autor: [s.n.]
DOI: https://doi.org/10.5169/seals-616869

Nutzungsbedingungen
Die ETH-Bibliothek ist die Anbieterin der digitalisierten Zeitschriften auf E-Periodica. Sie besitzt keine Urheberrechte an den Zeitschriften und ist nicht verantwortlich für deren Inhalte. Die Rechte liegen in der Regel bei den Herausgebern beziehungsweise den externen Rechteinhabern. Das Veröffentlichen von Bildern in Print- und Online-Publikationen sowie auf Social Media-Kanälen oder Webseiten ist nur mit vorheriger Genehmigung der Rechteinhaber erlaubt. Mehr erfahren

Conditions d'utilisation
L'ETH Library est le fournisseur des revues numérisées. Elle ne détient aucun droit d'auteur sur les revues et n'est pas responsable de leur contenu. En règle générale, les droits sont détenus par les éditeurs ou les détenteurs de droits externes. La reproduction d'images dans des publications imprimées ou en ligne ainsi que sur des canaux de médias sociaux ou des sites web n'est autorisée qu'avec l'accord préalable des détenteurs des droits. En savoir plus

Terms of use
The ETH Library is the provider of the digitised journals. It does not own any copyrights to the journals and is not responsible for their content. The rights usually lie with the publishers or the external rights holders. Publishing images in print and online publications, as well as on social media channels or websites, is only permitted with the prior consent of the rights holders. Find out more

Download PDF: 14.12.2025

ETH-Bibliothek Zürich, E-Periodica, https://www.e-periodica.ch

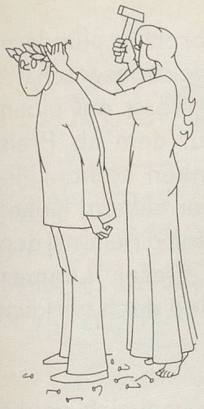

Spruch

Brennende Probleme werden gelöscht, nicht gelöst.

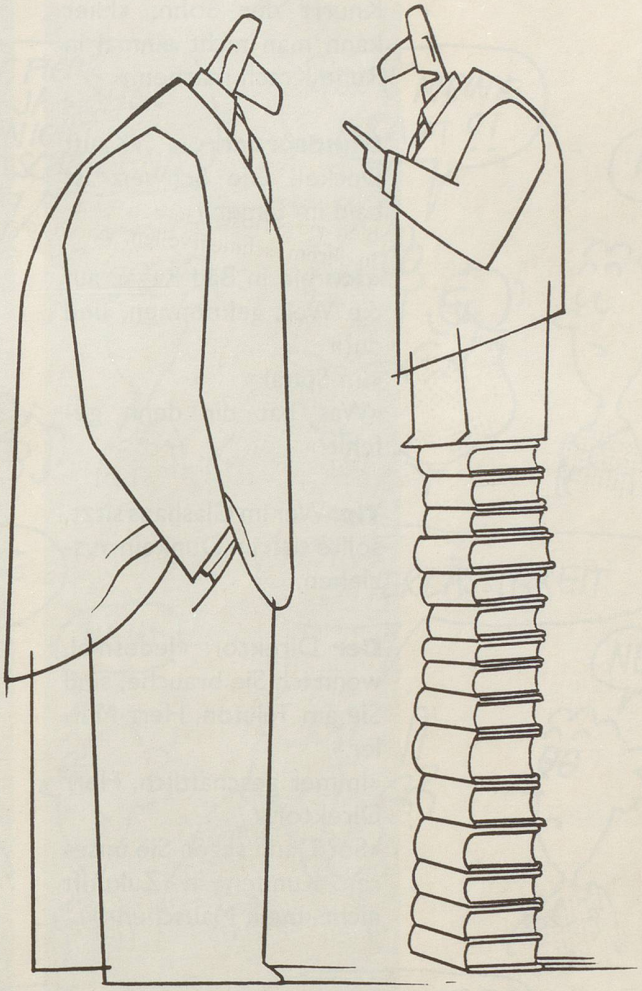

Kuckuck

Aus der *Neuen Juristischen Wochenschrift:* «De lege ferenda empfiehlt es sich, das für Tiere geltende Pfändungsverbot des Paragraphen 811, Nr. 14 ZPO, auf Gartenzwerge zu erstrecken, da sie in der deutschen Wertskala den Goldfischen kaum nachstehen.»

Fernsehkrimi

Nachdem der Kommissar den Täter ermittelt und die Polizei ihn festgenommen hat, ist der Film zu Ende.

So mancher ...

... meint, ein gutes Herz zu haben und hat nur schwache Nerven!

Das Zitat

«Die Politiker in Deutschland stehen zurzeit in einem grossen Verdrängungswettbewerb — allerdings nicht untereinander: Sie verdrängen gemeinsam die Realität.»

Lothar Späth

Rettet den Urwald!

Umweltbewusste lassen jetzt ihre kürzlich gekauften Mahagoni-Möbel weiss lackieren.

Martin Wittenwiller

Merke:

Was bestehen will, darf nicht glänzen.