Zeitschrift: Nebelspalter : das Humor- und Satire-Magazin
Band: 119 (1993)
Heft: 3

Artikel: Der nützliche Tip
Autor: [s.n.]
DOI: https://doi.org/10.5169/seals-598088

Nutzungsbedingungen
Die ETH-Bibliothek ist die Anbieterin der digitalisierten Zeitschriften auf E-Periodica. Sie besitzt keine Urheberrechte an den Zeitschriften und ist nicht verantwortlich für deren Inhalte. Die Rechte liegen in der Regel bei den Herausgebern beziehungsweise den externen Rechteinhabern. Das Veröffentlichen von Bildern in Print- und Online-Publikationen sowie auf Social Media-Kanälen oder Webseiten ist nur mit vorheriger Genehmigung der Rechteinhaber erlaubt. Mehr erfahren

Conditions d'utilisation
L'ETH Library est le fournisseur des revues numérisées. Elle ne détient aucun droit d'auteur sur les revues et n'est pas responsable de leur contenu. En règle générale, les droits sont détenus par les éditeurs ou les détenteurs de droits externes. La reproduction d'images dans des publications imprimées ou en ligne ainsi que sur des canaux de médias sociaux ou des sites web n'est autorisée qu'avec l'accord préalable des détenteurs des droits. En savoir plus

Terms of use
The ETH Library is the provider of the digitised journals. It does not own any copyrights to the journals and is not responsible for their content. The rights usually lie with the publishers or the external rights holders. Publishing images in print and online publications, as well as on social media channels or websites, is only permitted with the prior consent of the rights holders. Find out more

Download PDF: 30.11.2025

ETH-Bibliothek Zürich, E-Periodica, https://www.e-periodica.ch

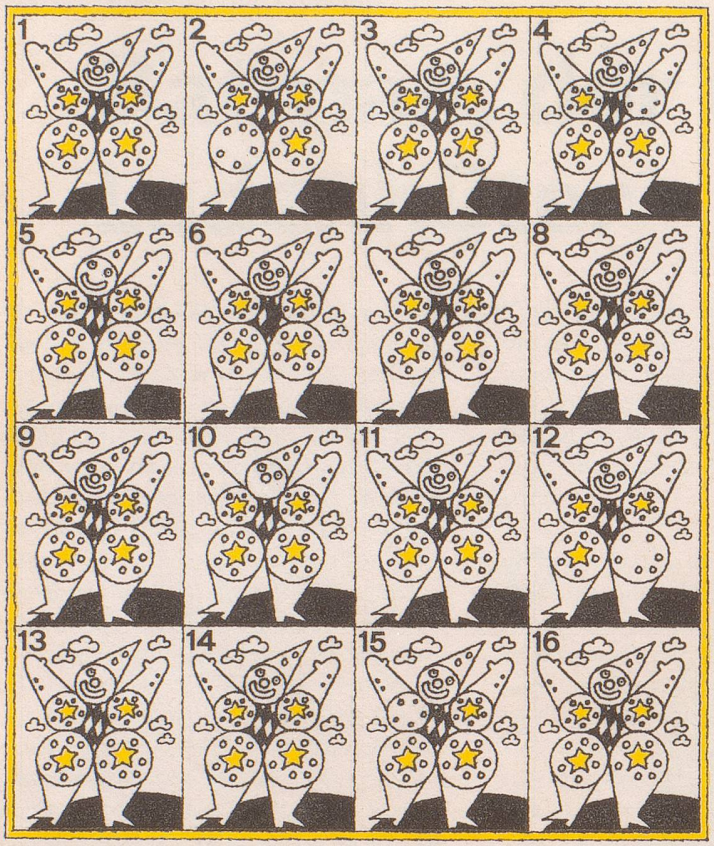

WALTER SÄGESSER

Welche beiden Bilder sind genau gleich?

Auflösung auf Seite 39

Der nützliche Tip

Was man nicht im Kopf hat, soll man auch für sich behalten *am*

S C H A C H

Der Gewinner der Coupe Suisse 1992 heisst ziemlich überraschend Helmut Eidinger aus Wettingen. Der 42jährige – der sich vor vielen Jahren noch zum entfernteren Kreis der Schweizer Spitze zählen durfte, zuletzt aber beinahe inaktiv war – besiegte in der vierten Finalpartie (nach drei vorangegangenen Unentschieden) seinen Gegner Renato Frick aus Balzers in Liechtenstein. Frick war es zuvor gewesen, der im Halbfinal den Titelverteidiger und eigentlichen Wettbewerbsfavoriten Jürg Herzog aus Bern eliminiert hatte. Wobei aus abgebildeter Stellung die Sache längst entschieden war, Weiss hier nur noch den schnellsten Weg zum Sieg zu finden brauchte. Welche simple Fortsetzung stand Frick dabei zur Verfügung? *j.d.*

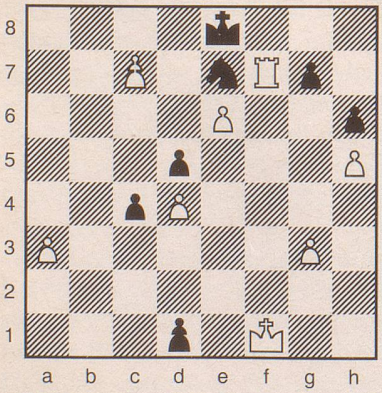

Auflösung auf Seite 39

Nr. 3

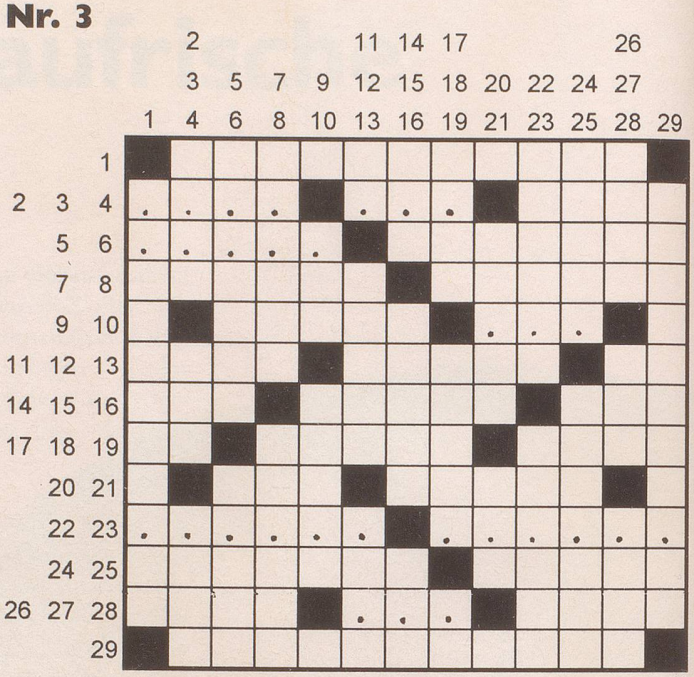

ea

... wird es Früchte tragen.

Waagrecht: **1** Vogelgattung, Saatkrähen (öfter mit ck geschrieben); **2** ????; **3** ???; **4** Patriarch im Alten Testament, auch früherer Name der türk. Stadt Enez; **5** ?????; **6** wird seiner Satanischen Verse wegen vom Iran verfolgt; **7** nicht um zu hassen, um zu ..... sind wir da (Antigone); **8** auf dem Dach ertönt sie schrill und warnend, in der griech. Sage betört sie die Vorüberfahrenden; **9** Stadt im Norden Algeriens; **10** ???; **11** gut bei den Romands, bei uns ⁴/₅ Imme; **12** die letzten Feinde Christi nach Offenbarung 20 (wilde Haufen); **13** Monogramm des engl. Staatsmannes, der 1649 den Stuartkönig Karl I. hinrichten liess; **14** «er» fehlt bei einem Innerschweizer; **15** Hauptbestandteil des Walrats, Substanz des Pottwals für Kerzen; **16** oh jeh, mir wird wind und ...; **17** passt meist zur Sie; **18** spanische Rosen, spanischer Badeort, was will man mehr; **19** George hat ausgedient, sein Nachfolger heisst ....; **20** ... immer Treu usw.; **21** was noch einem andern ausser dem Erben zukommt; **22** ??????; **23** ??????; **24** ein früheres span. Gold- und Münzgewicht; **25** zweimastiges Segelschiff mit Rahsegeln; **26** ist noch kein ganz grosser Mensch, misst aber das Papier; **27** ???; **28** mit deren Zinken lockert der Bauer die Erde; **29** mit spitzem Gegenstand umgebrachtes Opfer.

Senkrecht: **1** der Kosmopolit, dem sein Heimatland zu eng ist; **2** ein Vorgänger von Bobby Fischer und Anatoli Karpow; **3** was ganz verrückt und mega ist; **4** der grösste Kontinent für die franz. Zunge; **5** was dem Städter das Einfamilienhaus, ist dem Bauer sein ...; **6** als Trumpfbuur sticht er alles; **7** sein Wunderhorn ist laut Brentano gefüllt mit Volksliedern; **8** oft vernünftiger Beschluss bei Streitparteien; **9** beim Tennis ein Satz, auf dem Tisch unter den Tellern; **10** sein Pelz sollte nur ihn allein wärmen; **11** ein kurzer Nachmittag; **12** südfranz. Stadt mit Resten römischer Bauwerke; **13** das ital. Mythos; **14** franz. Fluss als Vereinigte Arabische Republik; **15** verhängnisvoll und peinlich; **16** ...ke, Grille, Schrulle; **17** die Verbindlichkeit, Bürde im Rechtswesen; **18** dort steht die Sphinx und bewacht die Pyramiden; **19** Monogramm des dt. Bundespräsidenten von 1949–1959; **20** ..... genannt Petrus; **21** mit et dran ist's eine Andacht, mit ot ein Befehl; **22** keilförmig; **23** ein Turngerät als Gussform für Gold; **24** die Unendliche Geschichte tut es nie; **25** der Nebi enthält viele solche Beiträge; **26** fern ist er seiner chérie; **27** ja nicht ins Feuer giessen; **28** ham and .... gehören zum Frühstück der Tories als auch der Whigs; **29** sie ist als Nessie nun endlich als Bubenstreich entlarvt.

Auflösung des Kreuzworträtsels Nr. 2

Alles Alte wollen wir lieben, für das Neue wollen wir leben. *Theodor Fontane*

Waagrecht: **1** Wasseruhren, **2** Nu(ss), **3** Lorelei, **4** (Nu)ss, **5** Alles Alte, **6** CCC, **7** rsi (Sir), **8** Hohmad, **9** wollen, **10** tli (lit), **11** Tinos, **12** Ken, **13** Folk(lore), **14** wir, **15** Robe, **16** Anl., **17** Lasur, **18** EAN, **19** lieben, **20** mahnen, **21** Tau, **22** Ire, **23** Steinberg, **24** Re(iz), **25** en route, **26** (Re)iz, **27** Biedermeier.

Senkrecht: **1** Nachtfalter, **2** wu, **3** Colonia, **4** EB, **5** Achilleus, **6** SLL, **7** Tee, **8** Soldat, **9** lebend, **10** Ere(mit), **11** Diwan, **12** Ire, **13** Rest, **14** Nis, **15** Anor, **16** Ula, **17** worum, **18** bum, **19** Helios, **20** Rakete, **21** rit, **22** REI, **23** Erlkoenig, **24** NS, **25** Seebaer, **26** i.R., **27** Spinnennetz.