**Zeitschrift:** Nebelspalter : das Humor- und Satire-Magazin
**Band:** 118 (1992)
**Heft:** 11

**Illustration:** [Bilderrätsel]
**Autor:** Borer, Johannes

**Nutzungsbedingungen**
Die ETH-Bibliothek ist die Anbieterin der digitalisierten Zeitschriften auf E-Periodica. Sie besitzt keine Urheberrechte an den Zeitschriften und ist nicht verantwortlich für deren Inhalte. Die Rechte liegen in der Regel bei den Herausgebern beziehungsweise den externen Rechteinhabern. Das Veröffentlichen von Bildern in Print- und Online-Publikationen sowie auf Social Media-Kanälen oder Webseiten ist nur mit vorheriger Genehmigung der Rechteinhaber erlaubt. Mehr erfahren

**Conditions d'utilisation**
L'ETH Library est le fournisseur des revues numérisées. Elle ne détient aucun droit d'auteur sur les revues et n'est pas responsable de leur contenu. En règle générale, les droits sont détenus par les éditeurs ou les détenteurs de droits externes. La reproduction d'images dans des publications imprimées ou en ligne ainsi que sur des canaux de médias sociaux ou des sites web n'est autorisée qu'avec l'accord préalable des détenteurs des droits. En savoir plus

**Terms of use**
The ETH Library is the provider of the digitised journals. It does not own any copyrights to the journals and is not responsible for their content. The rights usually lie with the publishers or the external rights holders. Publishing images in print and online publications, as well as on social media channels or websites, is only permitted with the prior consent of the rights holders. Find out more

**Download PDF:** 26.11.2025

**ETH-Bibliothek Zürich, E-Periodica, https://www.e-periodica.ch**

**Was trainiert die Schweizer Armee im Wald?**
Alle Buchstaben des Lösungsworts sind in der Sprechblase enthalten. Die Nummern auf den Blättern bezeichnen die Buchstabenstelle in der Sprechblase (1 = N, 2 = I usw.).

*Die Lösung ist auf Seite 43 zu finden.*

## S C H A C H

Schwarz drückt auf den Bauern d3, weswegen Weiss leider zu d3-d4 gezwungen scheint, was den Läufer auf b2 «tötet» und die Springerreise nach e4 und eventuell später g5 zulässt. Zumal 1. Ld4 sich wegen Sxd3! 2. Txd3 c5 im Gewinnsinne ebenfalls nicht tauglich erweist. Aber der Spanier Miguel Illescas hatte etwas völlig anderes vor, als er beim freundschaftlichen Vergleichskampf in Oviedo diese Stellung mit Weiss gegen Lew Polugajewski (GUS) anstrebte. Der Bauer d3 sollte – so darf man im nachhinein annehmen – in Wirklichkeit als Lockvogel dienen, um dem schwarzen König zu Leibe rücken zu können. Mit welcher Zugfolge sicherte sich Illescas mit Weiss am Zug nun Vorteil und später Mattangriff? *j.d.*

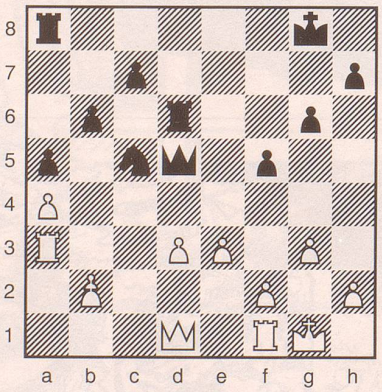


*Auflösung auf Seite 43*

**Merke**
Kopfjucken ist noch kein Anzeichen von Gehirntätigkeit! *am*

# Rätsel Nr. 11

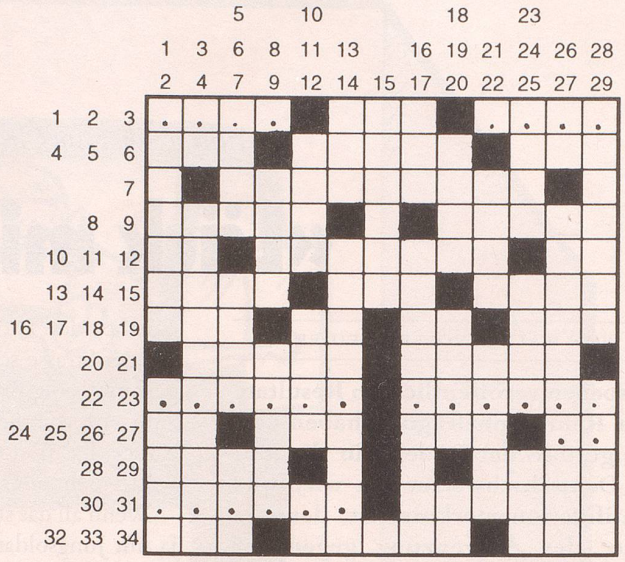

ea

## Es ist keine Schande, nichts zu wissen, ...

**Waagrecht:** 1 ???l; 2 was von der mächtigen Sowjetunion übrigbleibt; 3 a???; 4 endlich begreift man; 5 Die Jeunesse des früheren Jet-set; 6 gehörte natürlich auch zu 5 waagrecht; 7 punkto Kontinent und Religion für uns fremdländisch; 8 Vorname: der städtisch Gebildete; 9 musikal. Begriff, vide: Veneziano; 10 Monogramm eines US-Bass-Baritons in der Schweiz; 11 er ging an seiner Seite, einen Bess'ren fand er nicht; 12 das C für Bizet und Delibes; 13 dt. Barockdichter, 1591–1635 (Trutznachtigall); 14 lebt auf der Grünen Insel; 15 Bergpass in Graubünden; 16 franz. Nachsilbe, mit i dran wär's gestern in Italien; 17 Monogramm der Tochter von Frank Sinatra; 18 Monogramm eines wortgewandten CH-Tele-Moderators; 19 ist auch im Tessin ein Edelmetall; 20 röm. Kaiser, zerstörte 70 n.Chr. Jerusalem; 21 bemerkenswerte Gebäude- oder Gesichtspartie; 22 ??????; 23 ??????; 24 Moses kommt darin vor; 25 im Konjunktiv wäre es wäre; 26 damit zahlen die Rumänen; 27 ??; 28 reif bei den Briten; 29 Wasser, wohin das Auge blickt; 30 ??????; 31 wird in der «Zauberflöte» von Sarastro besungen; 32 Maderhackerkuckuck; 33 nord. Göttin, Hüterin der goldenen Äpfel; 34 Verblendung im griech. Mythos.

**Senkrecht:** 1 ein Hirtenvolk in Ostafrika, herrschte über unterworfene Bauernvölker; 2 Hafenstadt in Estland, von 1346 bis 1558 zum Deutschordensland, bis 1704 zu Schweden gehörend; 3 freudiger Ausruf; 4 Wiederholung, oft bis zum Überdruss; 5 CH-Bundesrat, 1865–1939, Bundespräsident 1922 und 1929; 6 Rockmusiker Claptons Vorname; 7 daran fehlt's nicht nur bei den Franzosen; 8 kann einem Europäer in Japan schwer in die Beine fahren; 9 dt. Wirtschaftsgeograph, 1898–1973; 10 Ghe...., noch kein Rivale von Alberto Tomba; 11 müssen auch in England geknackt werden; 12 im Kolumbusjahr ein wichtiges Produkt; 13 indisches Territorium, aber auch eine Tibetgazelle; 14 keine Marktbude eines engl. Fräuleins, sondern eine üble Situation; 15 lebte noch vor dem Ötztal-Menschen; 16 diese Zahl ist auch bei den Ticinesi beim Lotto willkommen; 17 Auflehnung bei zwischenmenschlichen Konflikten; 18 führte 458 v. Chr. die Juden aus babylon. Gefangenschaft; 19 der Baum in den USA; 20 eine A.G. in Paris; 21 lässt Geheimschriften entziffern; 22 ohne ihn geht die Mimi nicht ins Bett; 23 fährt auf Rädern, kann aber brechend auch Wegbereiter sein; 24 dänische Insel südöstl. von Seeland; 25 «es war» ein Nebenfluss des Arno; 26 kurze Europa-Meisterschaft; 27 eines der ganz grossen Probleme der dritten Welt; 28 alljährliches Fest mit dieser Tessiner Leibspeise; 29 betreut das kleine Baby.

## Auflösung des Kreuzworträtsels Nr. 10

Nicht jene, die streiten, sind zu fürchten, sondern jene, die ausweichen.
*M. v. Ebner-Eschenbach*

**Waagrecht:** 1 Bob, 2 nicht, 3 Gut, 4 Roesterei, 5 Emilia, 6 selbst, 7 EA (Ernest Ansermet), 8 Dress, 9 BT, 10 jene, 11 die, 12 Moab, 13 ordre, 14 Tinte, 15 LK, 16 streiten, 17 iA, 18 Latte, 19 Autor, 20 être, 21 BSP, 22 sind, 23 zu, 24 Tiere, 25 re, 26 Gefahr, 27 Ariane, 28 fuerchten, 29 nie, 30 nasal, 31 Ohm.

**Senkrecht:** 1 Boe, 2 Jolle, 3 Gen, 4 Meerkatze, 5 Briand, 6 Truffe, 7 OL, 8 Erste, 9 Au, 10 Neid, 11 été, 12 then, 13 isard, 14 birra, 15 Ct, 16 Eiweisse, 17 cs, 18 Hesse, 19 Praha, 20 tres, 21 tea, 22 Ertl, 23 el, 24 minus, 25 ie, 26 Gibbon, 27 Tirano, 28 Stationen, 29 Tat, 30 beard, 31 Elm.