Zeitschrift: Nebelspalter : das Humor- und Satire-Magazin
Band: 117 (1991)
Heft: 22

Rubrik: Schach

Nutzungsbedingungen
Die ETH-Bibliothek ist die Anbieterin der digitalisierten Zeitschriften auf E-Periodica. Sie besitzt keine Urheberrechte an den Zeitschriften und ist nicht verantwortlich für deren Inhalte. Die Rechte liegen in der Regel bei den Herausgebern beziehungsweise den externen Rechteinhabern. Das Veröffentlichen von Bildern in Print- und Online-Publikationen sowie auf Social Media-Kanälen oder Webseiten ist nur mit vorheriger Genehmigung der Rechteinhaber erlaubt. Mehr erfahren

Conditions d'utilisation
L'ETH Library est le fournisseur des revues numérisées. Elle ne détient aucun droit d'auteur sur les revues et n'est pas responsable de leur contenu. En règle générale, les droits sont détenus par les éditeurs ou les détenteurs de droits externes. La reproduction d'images dans des publications imprimées ou en ligne ainsi que sur des canaux de médias sociaux ou des sites web n'est autorisée qu'avec l'accord préalable des détenteurs des droits. En savoir plus

Terms of use
The ETH Library is the provider of the digitised journals. It does not own any copyrights to the journals and is not responsible for their content. The rights usually lie with the publishers or the external rights holders. Publishing images in print and online publications, as well as on social media channels or websites, is only permitted with the prior consent of the rights holders. Find out more

Download PDF: 29.11.2025

ETH-Bibliothek Zürich, E-Periodica, https://www.e-periodica.ch

ANAGRAMM DER WOCHE

Der Arithmetik blaue Frucht, Kunde in dir hosenwarm.
Dein Hirt war Umbra, durch die Tontafeln Kekse, um ihr
Wort in Uruk die Mumie; trink Flaschen, heb Drahtader.
Im Hui die Kartentorte schwer, Laubkur fremd in Hand.

Beim Schwur der toten Krankheit: dir Uhr in Made faul.
Den Buchhaltern Dank: so frei im Kittraum. Wer hier, du?
Der Kurdirektor war heut Hilfe im Dunst, in Bach, Amen.
Mutter half addierend, war urkomisch in Ur, hebt Knie.

mb

SCHACH

Mit den Sowjetrussen ist beim Schach schlicht nicht zu spassen, auch wenn es sich um relativ unbekannte Nachwuchsspieler handelt. Dieses Fazit blieb dem 25jährigen Franzosen Olivier Renet, als er in Correze einen Freundschaftsmatch gegen den sieben Jahre jüngeren Alexander Schirow verloren hatte. 5,5:0,5 für den Spieler aus Lettland lautete am Ende das geradezu brutale Resultat. Renet, der schon zuvor nur mässige Turnierergebnisse erzielt hatte, aber von Karpow für die WM in Lyon als Sekundant engagiert worden war, vermochte nur gerade die erste Partie ausgeglichen zu gestalten. Ansonsten fand Schirow bedenkliche Löcher in der Spielanlage unseres nachbarlichen Spitzenspielers. So wie hier in der 3. Partie, als ein verblüffender Einschlag dem Geschehen ein rasches Ende bereitete. Was spielte Schirow, mit Weiss am Zug? *j.d.*

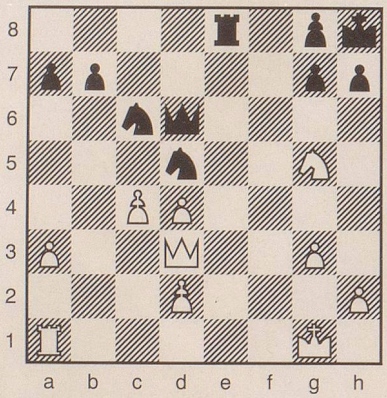

Auflösung auf Seite 40

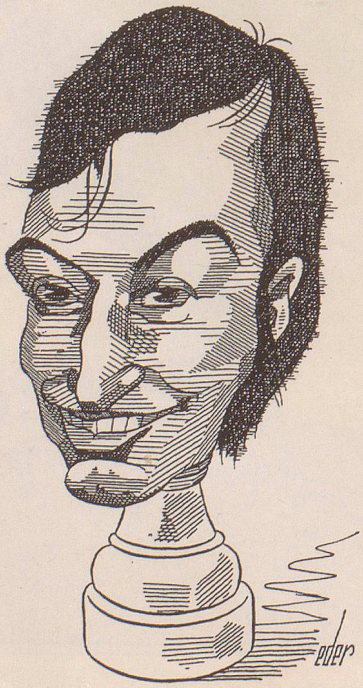

Rätsel Nr. 22

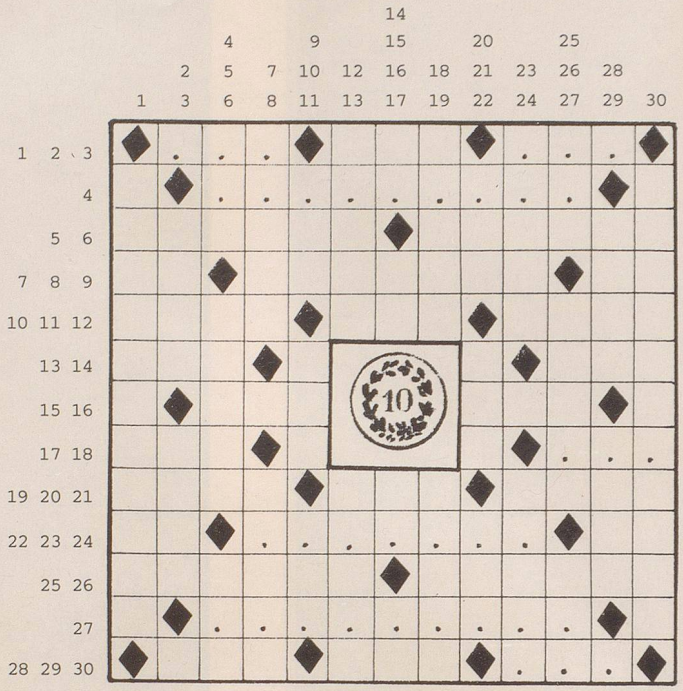

wts

Geld verdirbt ...

Waagrecht: 1 n??; 2 Bruder im ital. Kloster; 3 ??n; 4 ?????????; 5 sie stecken ihre Nasen in Staatsgeheimnisse; 6 jap. Nachrichtensatellit; 7 nur auf dem Papier ein halbes Trio; 8 gerade Aufgekommenes; 9 Monogramm des 1957 verst. Dirigenten und Leiter der Mailänder Scala; 10 eher ein krächzender Singvogel; 11 Scholochows Väterchen und stiller Kosaken-Fluss; 12 zuvor, zunächst; 13 das lat. Ich; 14 bei Homer unheilbringende Göttin; 15 allein franz. für Gesetz und mit Nr. 16 Departement in Mittelfrankreich; 17 Eva als Modell für die Studie eines Menschen; 18 ???; 19 grâce à .... = Gott sei Dank; 20 Fliegende Fähre entsprechend gekürzt; 21 Spiel mit dem Ball hoch zu Pferd; 22 unter Naturschutz; 23 ???????; 24 zackig kurze Offiziersschule; 25 getrocknete Weinbeere; 26 Ausstattung oder Ausrüstung für den Tommy; 27 ?????????; 28 gekappter Spruch; 29 kennzeichnet den Bus aus Indien; 30 ??t.

Senkrecht: 1 histor. span. Provinz an der portug. Grenze; 2 dort residiert Václav Havel; 3 Haus für Lichtspiele; 4 Union Cycliste Internationale; 5 nach Wilhelm Bush hört diese Witwe in der Kammer im Bette diesen Jammer; 6 die Zauberformel gewährt dieser Partei einen Bundesratssitz; 7 Fluss zum Mittelmeer mit Name Rotten im Oberlauf; 8 germanischer Volksstamm zwischen Main und Sieg; 9 mit 10 eine Eselei auf franz. Art; 11 kleine Eingangsnummer; 12 seine analyt. Methode diente der Aufdeckung unbewusster seelischer Krankheitsherde; 13 Alfred unter Freunden; 14 Initialen des 1928 verschollenen norweg. Polarforschers; 15 mit 16 Ziel des Balls auf dem schottischen Golfplatz; 17 omni nocte (jede Nacht); 18 sie landen oft unerledigt in verstaubten Schränken; 19 im Norden Meeresbucht mit Steilküsten (j=i); 20 Siamochinese; 21 für und je (lat.) und mit Nr. 24 senkrecht Amtsräume eines Stifts; 22 Badewanne im Schloss Windsor; 23 Signor Andreottis Zahn; 24 pstei (Schluss von Nr. 21 senkrecht); 25 beschränkter Ersatz; 26 zwei eingeklemmte Silben in der Unratdose; 27 selbstlautlose begeisterte Klubanhänger; 28 Osten, wo Westen west heisst; 29 Schutzherr der Goldschmiede; 30 Abdeckungen aus parallelen Eisen- oder Holzstäben.

Auflösung des Kreuzworträtsels Nr. 21

Glück ist: eine gute Gesundheit und ein schlechtes Gedächtnis!

Waagrecht: 1 Walnusskern, 2 Ben, 3 one, 4 Obers, 5 eine, 6 gute, 7 ITI, 8 Rn, 9 Ti, 10 Cenis, 11 Gesundheit, 12 AG, 13 Tinte, 14 und, 15 tres, 16 Ader, 17 ein, 18 Alice, 19 Io, 20 schlechtes, 21 Laura, 22 He, 23 l.s., 24 Ego, 25 Oere, 26 raie, 27 Ravel, 28 Ito, 29 mal, 30 Gedächtnis.

Senkrecht: 1 Bergsteiger, 2 Weine, 3 Rio, 4 Gag, 5 Ann, 6 S(ai/ei)ten, 7 love, 8 Etuis, 9 SA, 10 Ed, 11 No, 12 Inn, 13 scuola, 14 ung., 15 DTB, 16 HRE, 17 Seuche, 18 Alaric, 19 Tee, 20 Ale, 21 ETH, 22 Koenig, 23 ich, 24 Ot, 25 EB, 26 it, 27 Acher, 28 Reis, 29 Udet, 30 ami, 31 NRT, 32 âne, 33 Elias, 34 Singdrossel.