Zeitschrift: Nebelspalter : das Humor- und Satire-Magazin

Band: 115 (1989)

Heft: 20

Rubrik: Paradox ist

Nutzungsbedingungen

Die ETH-Bibliothek ist die Anbieterin der digitalisierten Zeitschriften auf E-Periodica. Sie besitzt keine Urheberrechte an den Zeitschriften und ist nicht verantwortlich für deren Inhalte. Die Rechte liegen in der Regel bei den Herausgebern beziehungsweise den externen Rechteinhabern. Das Veröffentlichen von Bildern in Print- und Online-Publikationen sowie auf Social Media-Kanälen oder Webseiten ist nur mit vorheriger Genehmigung der Rechteinhaber erlaubt. Mehr erfahren

Conditions d'utilisation

L'ETH Library est le fournisseur des revues numérisées. Elle ne détient aucun droit d'auteur sur les revues et n'est pas responsable de leur contenu. En règle générale, les droits sont détenus par les éditeurs ou les détenteurs de droits externes. La reproduction d'images dans des publications imprimées ou en ligne ainsi que sur des canaux de médias sociaux ou des sites web n'est autorisée qu'avec l'accord préalable des détenteurs des droits. En savoir plus

Terms of use

The ETH Library is the provider of the digitised journals. It does not own any copyrights to the journals and is not responsible for their content. The rights usually lie with the publishers or the external rights holders. Publishing images in print and online publications, as well as on social media channels or websites, is only permitted with the prior consent of the rights holders. Find out more

Download PDF: 28.11.2025

ETH-Bibliothek Zürich, E-Periodica, https://www.e-periodica.ch

Rätsel Nr. 20

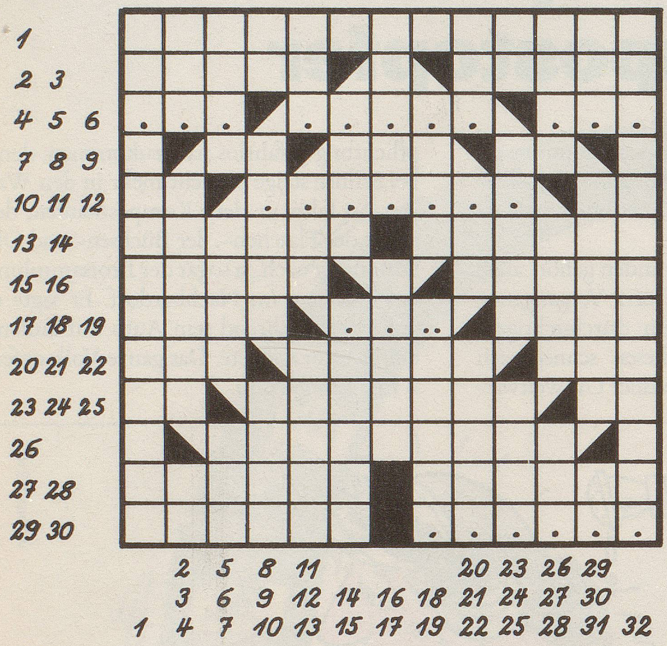

Nachahmenswert

hsch

Waagrecht: 1 Professor Piccard stieg im Ballon zu ihr auf; 2 oft kunstvoll verziertes Kastenmöbel; 3 die Leute am Gotthardweg; 4 ???; 5 ?????; 6 ???; 7 hier; 8 Abkürzung für: et cetera (usw.); 9 kurz für: Angström-Einheit; 10 kurz für: Nachhilfe; 11 ???????; 12 damit bezeichnen Chemiker das Eisen; 13 mathematische Bezeichnung für ein Ganzes; 14 nachbiblische Hauptwerk des Judentums, Religions-Gesetzbuch; 15 Lastkahn; 16 Gestalt in den Gedichten auf Leben und Tod von Petrarca (Madonna .....); 17 Beri...., eine Krankheit, die auf Vitaminmangel zurückzuführen ist; 18 ??? (ch= 1 Bst.); 19 Hilfszeitwort; 20 Kuckucksvogel aus Südamerika; 21 Ratgeber der französischen Könige Karl VII und Ludwig XI (1412–92); 22 zehn auf esperanto; 23 Autokennzeichen des Kantons Neuenburg; 24 Damen-Morgenkleid, Morgenvorführung oder -unterhaltung; 25 kurz für: Nachfolger; 26 ist für eine richtige, gute Satzbildung wichtig; 27 schweizerischer Bühnenschriftsteller und Regisseur (geb. 1902); 28 er floh und flog aus Kreta und stürzte bei Samos ins Meer ab; 29 Lärm, Gejohle; 30 ..... .

Senkrecht: 1 die Flagge der USA; 2 lateinische Vorsilbe für: drei; 3 ein wolfsähnlicher Aasfresser Afrikas (i=y); 4 schreiben die Chemiker für: Barium; 5 kreis- oder kugelförmig; 6 weibliche Gestalt aus dem Musikdrama «Tiefland»; 7 Deklinationsform von: wer; 8 kurz für: Ampère-Stunde; 9 ein Abt steht ihr vor; 10 Schwerverbrechen; 11 Heilgetränk; 12 so beginnen die Holländer zu zählen; 13 Mädchenname in Romanisch-Bünden; 14 amerikanischer Schriftsteller, geb. 1887 (kein Armbrust-Meisterschütze); 15 Reitersitz; 16 kühner Sprung (..... mortale); 17 müssig, untätig in Frankreich; 18 unverfälscht; 19 in Branntwein und Zucker eingelegte Pomeranzen, oder ein Chinese in Paris (ch= 1 Bst.); 20 tschechischer Reformator, der 1415 auf dem Scheiterhaufen sterben musste; 21 nordischer Gott der List; 22 eine Blume zum Schenken; 23 schreiben Chemiker für: Argon; 24 Kartenwerk oder Seidenstoff; 25 gleichgültig; 26 schwimmt sogar in Redaktionsstuben; 27 so drücken sich Poeten müde aus; 28 deutscher Tenor (1877–1958); 29 die Reue des Dichters; 30 antike Rachegöttinnen, rasende Weiber; 31 gekürzte United States; 32 der Name sagt es, was die Christen an diesem Oktobersonntag zum Beten veranlasst.

Auflösung des Kreuzworträtsels Nr. 19

Habsuechtige Menschen sind immer unfrei. *Menander*

Waagrecht: 1 Habsuechtige, 2 Unfall, 3 Erotik, 4 Gnu, 5 Meile, 6 Bfa, 7 GE, 8 Menschen, 9 FL, 10 Elsa, 11 die, 12 Esel, 13 Niete, 14 Chili, 15 sind, 16 Krem, 17 Elast, 18 immer, 19 Rams, 20 Ali, 21 Jena, 22 GR, 23 Euglena, 24 TP, 25 Eva, 26 Riese, 27 Brh, 28 Ritual, 29 unfrei, 30 Kohlensäure.

Senkrecht: 1 Huggenberger, 2 Anneli, 3 Larvik, 4 BFU, 5 Sesam, 6 ATO, 7 SA, 8 Matisse, 9 uh, 10 Ulme, 11 ent, 12 Ural, 13 Elend, 14 agile, 15 Isis, 16 Elle, 17 Helche, 18 Jesus, 19 tree, 20 cri, 21 Nena, 22 Io, 23 Nehemia, 24 Fe, 25 Gtb, 26 Stimme, 27 BRU, 28 Eiffel, 29 entrer, 30 Kalligraphie.

GESUCHT WIRD . . .

Er studierte in Prag und Lemberg Architektur, baute in Lemberg ein Büro auf und heiratete seine Klassenkameradin Cyla Müller. Nach 1945 baute er keine Häuser mehr: «Menschen wie ich, entwurzelt und herausgerissen aus allen Bindungen des Lebens, brauchen keine Häuser.» Unglaublich, durch welche Launen des Schicksals er dem Erschiessen, Vergasen, Verhungern immer wieder entkam. 1941 hatte er sich mit andern Juden in Lemberg an eine Mauer zu stellen. Einer nach dem andern wurde erschossen. Als die Kirchenglocken zu läuten begannen, rief jemand: «Genug jetzt! Vesperläuten!» Das Schiessen hörte zehn Meter vor ihm auf. Er kam mit seiner Frau in ein Getto, dann in ein Konzentrationslager, dann zur Zwangsarbeit. Seine Frau, blond, überlebte als Irena Kowalska in Warschau. Er selber wurde durch ein Dutzend Konzentrationslager geschleppt. Mauthausen war das letzte. Er wog noch 50 Kilo, als ihn die Amerikaner am 5. Mai 1945 aus dem Todesblock befreiten. Wie hatte er überleben können? Als Architekt verstand er sich aufs Schildermalen, und Schilder mussten noch und noch gemalt werden. Als er 1943 zu Ehren Hitlers Geburtstag mit zwanzig andern als «Judenopfer» erschossen werden sollte, verlangten ihn zwei NSDAP-Leute, welche die Juden stets korrekt behandelten, in letzter Minute zurück mit der Begründung, dass er unbedingt noch ein Spruchband für die Nachmittagsfeiern malen müsse. Einer der beiden Lebensretter überlebte den Krieg. Ihn lud er 1965 zur Hochzeit seiner Tochter Pauline ein. Alle 89 Familienmitglieder wurden umgebracht. «Ich bin der Mund derer, die nicht mehr reden können.» 1947 gründete der Racheengel der Juden, wie er auch genannt wird, in Linz mit dreissig andern ein Dokumentationszentrum. Heute enthält das Archiv 160 000 Namen. 1100 Menschen brachte er bis heute vor Gericht. «Recht, nicht Rache» heisst die Motivation seines Handelns. Wie heisst der «Racheengel», der gegen das Vergessen kämpft? *hw*

Die Antwort finden Sie auf Seite 45

Paradox ist ...

... wenn eine Bigotterie trivial ist. *wr*

S C H A C H

Auch diese Stellung ist dem zuletzt vorgestellten Lehrgang «abc ... des Schachs» entnommen, und zwar dem Band Endspiele. Sie stellt ein Kuriosum dar, denn ohne den schwarzen a-Bauern wäre die Stellung nicht zu gewinnen. Zwei Springer können nämlich nicht mattsetzen, weil ihnen das Patt zum Verhängnis wird. Hat der Verteidiger aber noch Bauern, gibt es Ausnahmestellungen, wo genau diese Pattgefahren dadurch aufgehoben sind. In der Praxis ist das nur schwer realisierbar, weil mindestens ein Springer ja den verbleibenden Bauern stoppen muss, ansonsten sich dieser mit Vergnügen opfert. In unserem Beispiel sind aber genau die Voraussetzungen gegeben, wo man den Bauern laufen lassen und statt dessen mit dem zweiten Springer dem König zu Leibe rücken kann. Es gilt nur den richtigen Weg zu sehen, womit Weiss am Zug diesen Springer auf die rechte Brettseite hinüberführt. Wie lautet er?

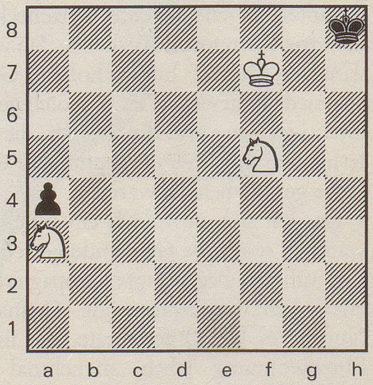

j.d.

Auflösung auf Seite 45