Zeitschrift: Nebelspalter : das Humor- und Satire-Magazin

Band: 114 (1988)

Heft: 44

Rubrik: Gesucht wird...

Nutzungsbedingungen

Die ETH-Bibliothek ist die Anbieterin der digitalisierten Zeitschriften auf E-Periodica. Sie besitzt keine Urheberrechte an den Zeitschriften und ist nicht verantwortlich für deren Inhalte. Die Rechte liegen in der Regel bei den Herausgebern beziehungsweise den externen Rechteinhabern. Das Veröffentlichen von Bildern in Print- und Online-Publikationen sowie auf Social Media-Kanälen oder Webseiten ist nur mit vorheriger Genehmigung der Rechteinhaber erlaubt. Mehr erfahren

Conditions d'utilisation

L'ETH Library est le fournisseur des revues numérisées. Elle ne détient aucun droit d'auteur sur les revues et n'est pas responsable de leur contenu. En règle générale, les droits sont détenus par les éditeurs ou les détenteurs de droits externes. La reproduction d'images dans des publications imprimées ou en ligne ainsi que sur des canaux de médias sociaux ou des sites web n'est autorisée qu'avec l'accord préalable des détenteurs des droits. En savoir plus

Terms of use

The ETH Library is the provider of the digitised journals. It does not own any copyrights to the journals and is not responsible for their content. The rights usually lie with the publishers or the external rights holders. Publishing images in print and online publications, as well as on social media channels or websites, is only permitted with the prior consent of the rights holders. Find out more

Download PDF: 10.12.2025

ETH-Bibliothek Zürich, E-Periodica, https://www.e-periodica.ch

Rätsel Nr. 44

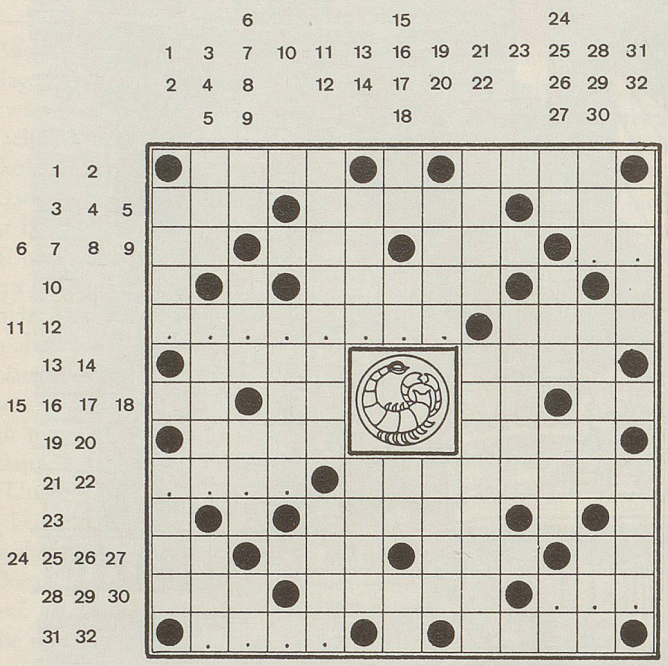

wv

... wenig Sorgen fürs nächste Jahr!

Waagrecht: 1 er entdeckte auch den Cholerabazillus; 2 ein gutes Stück Stoff; 3 löffelt das Kleinkind, 4 grosser Blechtrommler von G. Grass; 5 typisch schweizerische Rückfrage; 6 will nur Männer an der Landsgemeinde; 7 nicht nur hie und da; 8 bockbeiniger Flötenspieler; 9 ??; 10 wird auf und von Spulen gewikkelt; 11 ????????; 12 ein wichtiges Bundesamt (die andern natürlich auch); 13 Grenzberg bei Poschiavo; 14 malerischer Inselnachbar von Java; 15 jedes Bundesamt; 16 steht an Schaltern neben off; 17 Piz bei Samedan; 18 wird mit 15 waagrecht ein Spielgerät; 19 die Frucht oder ihr Branntwein; 20 alle Neune im Kegelspiel; 21 so schätzt man jetzt den Ofen wieder; 22 hat nicht nur die Toteninsel gemalt; 23 Liliengewächs für die Pfanne; 24 das Element 31; 25 er brüllt aus manchem Wappen; 26 Winterfutter; 27 Henleins Nürnberger Uhr; 28 hier sprudelt Mineralwasser im Glarnerland; 29 immer nur aufwärts; 30 ???; 31 ??a?; 32 grosser Futternapf.

Senkrecht: 1 die schreibenden Brüder aus Lübeck; 2 nicht alle führen nach Rom; 3 soll vollständige Genesung bringen; 4 Japans zweitgrösste Stadt; 5 schwarzweisser Tauchvogel; 6 Knochen für welsche Hunde; 7 altrömischer Gruss; 8 Platz, Stelle oder das ganze Dorf; 9 ganz kleiner Teil des Liters; 10 ganz gewaltig; 11 vielseitiger Maler, Komponist und Dramaturg aus Königsberg; 12 ohne inneren Gehalt; 13 langes Gerät für Leichtathleten; 14 er trägt noch eine grüne Krone; 15 drei Wochen Militärdienst; 16 Kurzfassung der Datenerfassung; 17 wo oder oder, französisch; 18 der lange Oberitaliener; 19 noch oder wieder ohne Schnee und Eis; 20 ruft wortgetreu zurück; 21 Öl aus Walspeck; 22 «Draussen vor der Tür» gehört zu seinen Werken; 23 kunstvolle Art, Stoffe zu färben; 24 die Schweiz auch vor 91; 25 St.Galler Äbtestädtchen; 26 streiten sich mit gleich vielen um einen Ball; 27 noch kürzerer Uof.; 28 blutrünstiger Meeresräuber; 29 grosser Nebi-Karikaturist; 30 zu schmal für Breites; 31 Frauenname; 32 blanke Missgunst.

Auflösung des Kreuzworträtsels Nr. 43

Die Gedankenlosigkeit hat mehr zugrunde gerichtet als die Bosheit.

Marie von Ebner-Eschenbach

Waagrecht: 1 hat mehr, 2 Alk, 3 Boa, 4 RI, 5 Lampe, 6 tausend, 7 Pum, 8 zugrunde, 9 Gelee, 10 Aetes, 11 En, 12 Psi, 13 Zimt, 14 gerichtet, 15 reir, 16 Ohm, 17 an, 18 Greis, 19 Iberg, 20 Seereise, 21 als, 22 Neersen, 23 Aerar, 24 AR, 25 die, 26 Kur, 27 Bosheit.

Senkrecht: 1 Abt, 2 Georgia, 3 Oasen, 4 er, 5 lau, 6 Hau, 7 Giesser, 8 Szenerie, 9 Treue, 10 Serab, 11 Ming, 12 Pio, 13 RO, 14 Droschken, 15 hl, 16 ihm, 17 Yeah, 18 Radna, 19 Isère, 20 Dezember, 21 Appetit, 22 Sdt., 23 Leu, 24 EM, 25 Arbei(t), 26 Mustang, 27 Nel.

Gesucht wird ...

Mohammed hat die Verfechterin des Matriarchats in der 27. Sure des Korans verewigt. Dort schildert er, wie Bilqis (ihr späterer Name im arabischen Raum) Suleyman begegnet, dem sie nicht nur reiche Goldschätze, sondern auch einen Sohn geschenkt haben soll mit Namen Menelik, der laut äthiopischem Epos die Bundeslade aus dem Tempel von Jerusalem nach Aksum entführte, wo sie heute noch in der Kathedrale steht. Die grossartigste Verehrung wurde ihr aber nicht von Suleyman und seinem Volk zuteil (sie hatte seinen Eingott-Glauben abgelehnt und sich als gleichberechtigte Partnerin betrachtet), sondern vom christlichen Kaiserreich Äthiopien. Dort kennt man sie als militant-kämpferische Frau. Die äthiopischen Kaiser bis hin zu Haile Selassie, der von 1930 bis zu seiner gewaltsamen Absetzung im Jahr 1974 regierte, sahen sich als Abkommen der Königin. Haile Selassie hielt sich für den 225. ihrer Nachfolger auf dem Thron. Als ihr Vater starb, hinterliess er sie als legitimes Kind. Das Volk von Ophir wählte jedoch einen Mann zum König, der sich als übler Tyrann entpuppte. Bilqis wollte ihr Volk retten, willigte zum Schein in eine Heirat mit dem Tyrannen ein, machte ihn in der Hochzeitsnacht trunken und enthauptete ihn. Danach erhob sie sich selber zur Königin. In dieser Eigenschaft reiste sie, wie gesagt, zu Suleyman. Die Bibel spricht vom «Kommen» der Königin, womit im Alten Testament auch «eingehen» bzw. sexueller Verkehr gemeint ist. So wird sie im Talmud als Verführerin, als satanisches Weib und als Beischlaf-Dämonin verfemt, die sich nachts als Hure zu einsamen Männern gesellt, um ihnen vampirgleich das Blut auszusaugen. Jüngster Mythos: Sie soll die Urahnin des neuzeitlichen Feminismus sein und wird darum zu dessen Schutzherrin erhoben.

Wie heisst die sagenumwobene Königin, und wer ist mit Suleyman gemeint?

hw

Die Antwort ist auf Seite 38 zu finden.

Das Schachproblem

In letzter Zeit häufen sich Massenveranstaltungen, wo die besten Spieler der Welt zum Simultanspiel gegen ausgewählte Gegner antreten. Anlässlich des Treffens der neugegründeten «Grossmeistervereinigung» – eine Art Berufsspieler-Organisation – vom 1. bis 5. September in Zürich gaben auch neun dieser führenden Spieler der Welt in der Saalsporthalle eine solche Simultanvorstellung. Am Ende hatten die «Sparringpartner» immerhin 16 von 172 möglichen Punkten ergattert. Die Show stahl ihnen aber ein Computer, der jedem der Cracks an einem Brett ebenfalls als Gegner gegenüberstand. Sechsmal behielt der Mensch in diesem Duell die Oberhand, einmal aber siegte die Maschine und zweimal endete die Sache unentschieden. Weltmeister Garri Kasparow, der auch hier vor dem Amerikaner Yasser Seirawan und vor Anatoli Karpow das beste Individualergebnis erzielte, hatte schliesslich selbst bei der Entwicklung des «Leonardo» genannten und von der Schweizer Firma Saitek produzierten Geräts mitgewirkt. Dieser Leonardo ist tatsächlich von erstaunlicher Spielstärke, und die Firma wirbt in ihrem Prospekt mit diesem fabulösen «Fünfzüger» auch, weil der Computer ohne weiteres in der Lage ist, für Schwarz aus abgebildeter Position innert Sekundenschnelle das Matt in fünf Zügen zu finden. Wie lautet die erzwungene fünfzügige Mattführung?

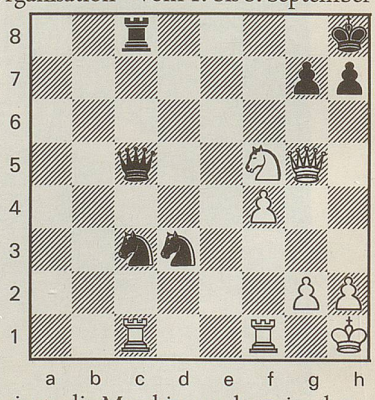

j.d.

Auflösung auf Seite 38