Zeitschrift: Nebelspalter : das Humor- und Satire-Magazin
Band: 110 (1984)
Heft: 20

Werbung

Nutzungsbedingungen
Die ETH-Bibliothek ist die Anbieterin der digitalisierten Zeitschriften auf E-Periodica. Sie besitzt keine Urheberrechte an den Zeitschriften und ist nicht verantwortlich für deren Inhalte. Die Rechte liegen in der Regel bei den Herausgebern beziehungsweise den externen Rechteinhabern. Das Veröffentlichen von Bildern in Print- und Online-Publikationen sowie auf Social Media-Kanälen oder Webseiten ist nur mit vorheriger Genehmigung der Rechteinhaber erlaubt. Mehr erfahren

Conditions d'utilisation
L'ETH Library est le fournisseur des revues numérisées. Elle ne détient aucun droit d'auteur sur les revues et n'est pas responsable de leur contenu. En règle générale, les droits sont détenus par les éditeurs ou les détenteurs de droits externes. La reproduction d'images dans des publications imprimées ou en ligne ainsi que sur des canaux de médias sociaux ou des sites web n'est autorisée qu'avec l'accord préalable des détenteurs des droits. En savoir plus

Terms of use
The ETH Library is the provider of the digitised journals. It does not own any copyrights to the journals and is not responsible for their content. The rights usually lie with the publishers or the external rights holders. Publishing images in print and online publications, as well as on social media channels or websites, is only permitted with the prior consent of the rights holders. Find out more

Download PDF: 21.11.2025

ETH-Bibliothek Zürich, E-Periodica, https://www.e-periodica.ch

SCHÄDLICH

Die Banken-Initiative ist ein Angriff auf den Finanzplatz Schweiz und auf den Werkplatz Schweiz. Sie setzt Arbeitsplätze aufs Spiel, sowohl bei den Banken wie auch in anderen Wirtschaftszweigen.

- Unsere Kantonal-, Lokal- und Grossbanken haben in den letzten Jahren vielen Betrieben aus wirtschaftlichen Schwierigkeiten geholfen. Sie haben damit tausende von Arbeitsplätzen gerettet. Gleichzeitig haben unsere Banken selbst über 30 000 neue zusätzliche Arbeitsplätze geschaffen. Geschwächte Banken könnten dies alles nicht mehr.
- Die Banken-Initiative führt zu einem Abfluss von Geldern aus der Schweiz ins Ausland. Das Geld in unserem Land würde knapper. Die Zinsen, auch die Hypothekarzinsen, würden steigen. Höhere Hypothekarzinsen heisst aber höhere Mietzinsen.
- Unser gut funktionierendes, ausgebautes Bankensystem mit seinen günstigen Zinssätzen kommt auch der gesamten Wirtschaft zugute. Höhere Zinsen würden nicht nur die Mieten verteuern, sondern auch die Schweizer Waren. Und damit würde unsere Konkurrenzfähigkeit beeinträchtigt.

Die Banken-Initiative gefährdet Arbeitsplätze und verteuert unsere Mieten. Sie ist unnötig, unsinnig und für uns alle schädlich.

Deshalb am 20. Mai

NEIN zur Banken-Initiative

Schweizerisches Aktionskomitee gegen die Banken-Initiative CVP, FDP, SVP

‹Bautec weiss und zeigt, wie man Häuser baut!›

- **‹Bautec›-Erfahrung:** Es gibt schon weit über 2000 ‹Bautec›-Häuser, in der ganzen Schweiz – Ihre Sicherheit!
- **‹Bautec›-Garantie:** Wir bauen Ihr Haus in CH-Qualität und, ob gross oder klein, zu festem Preis und Termin!
- **‹Bautec›-Schönheit:** Der Katalog * zeigt's – urteilen Sie selbst!

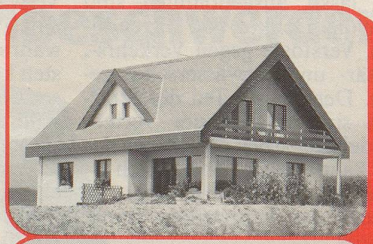

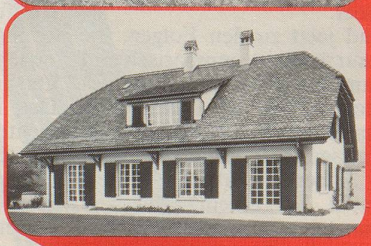

WPM Biel

Ihr Haus: ‹Bautec› baut es zu festem Preis und Termin!

General Bautec AG, 3292 Busswil/Lyss – 032/84 42 55
Büros in 5001 Aarau, 8404 Winterthur, 1260 Nyon

BAUTEC

B*N C 65-1

Vorn., Name: _____

Str., Nr.: _____

Plz, Ort: _____

* Gratis! Neuer Häuser-Ideenkatalog

Im schönsten Bade-Hotel am Rhein Sommerferien geniessen – 7 Tage Halbpension ab Fr. 590.–

(Sommerpauschale ab 25.06.–31.08.1984)

inkl. Schwimmen im grössten Natursole-Hallen- und Freiluftbad, Sauna, Solarien.
Das komfortable ****Hotel ist direkt am Rhein, inmitten einer herrlichen Parkanlage gelegen.
Verlangen Sie Unterlagen.

PARK-HOTEL AM RHEIN
4310 Rheinfelden/Schweiz
Telefon: 061/87 33 31

Vergnügen bringt in jedem Alter die Zeitschrift namens

Nebelspalter

Die formschöne Sitzgruppe Modell LINDO, die Sie nur bei uns finden,

denn, von uns entworfen, wird sie in der eigenen Werkstatt handwerklich gearbeitet. Daher können wir Ihnen auch spezielle Sitz-Wünsche erfüllen. – Kommen Sie unverbindlich bei uns in Zürich einmal vorbei. Wir beraten Sie gerne.

8002 Zürich
Bleicherweg 18
P 150 m / Escherwiese
Telefon 01/201 51 10
Montag geschlossen

HOTZ MÖBEL