**Zeitschrift:** Nebelspalter : das Humor- und Satire-Magazin
**Band:** 108 (1982)
**Heft:** 40

**Rubrik:** Nebelspalter-Rätsel

**Nutzungsbedingungen**
Die ETH-Bibliothek ist die Anbieterin der digitalisierten Zeitschriften auf E-Periodica. Sie besitzt keine Urheberrechte an den Zeitschriften und ist nicht verantwortlich für deren Inhalte. Die Rechte liegen in der Regel bei den Herausgebern beziehungsweise den externen Rechteinhabern. Das Veröffentlichen von Bildern in Print- und Online-Publikationen sowie auf Social Media-Kanälen oder Webseiten ist nur mit vorheriger Genehmigung der Rechteinhaber erlaubt. Mehr erfahren

**Conditions d'utilisation**
L'ETH Library est le fournisseur des revues numérisées. Elle ne détient aucun droit d'auteur sur les revues et n'est pas responsable de leur contenu. En règle générale, les droits sont détenus par les éditeurs ou les détenteurs de droits externes. La reproduction d'images dans des publications imprimées ou en ligne ainsi que sur des canaux de médias sociaux ou des sites web n'est autorisée qu'avec l'accord préalable des détenteurs des droits. En savoir plus

**Terms of use**
The ETH Library is the provider of the digitised journals. It does not own any copyrights to the journals and is not responsible for their content. The rights usually lie with the publishers or the external rights holders. Publishing images in print and online publications, as well as on social media channels or websites, is only permitted with the prior consent of the rights holders. Find out more

**Download PDF:** 04.12.2025

**ETH-Bibliothek Zürich, E-Periodica, https://www.e-periodica.ch**

# Nebelspalter-Rätsel Nr. 40

Waagrecht: 1 französische Weinbau-Landschaft an der Gironde; 2 es gibt auch solche Beefsteaks (!); 3 auch Torturen genannt; 4 Grammophonplatte mit langer Spieldauer (abgek.); 5 Gruppe gleichartiger Dinge; 6 Zeichen an Autos in Schleswig; 7 ???; 8 ??? (CH = 1 Buchst.); 9 ???; 10 ein Blutsauger; 11 Baumrinde zum Gerben; 12 unangetastet; 13 gehört zu den Sporaden-Inseln; 14 gibt die guten als auch die schlechten Eigenschaften an die nächste Generation weiter; 15 ????? (Doppellaut = 1 Buchst.); 16 machen gerne alles kaputt; 17 sind in den Bergen zu hören; 18 Frauenname; 19 mit waagrecht 20 ein Planet; 20 siehe 19 waagrecht; 21 in der Schweiz und der Türkei zu finden; 22 war in den Jahren 98–96 v. Chr. römischer Kaiser; 23 Anfangsbuchstaben einer Schweizer Ausstellung; 24 ???; 25 Halbton; 26 ???; 27 das erste Wort eines Liedes im «Land des Lächelns»; 28 Ort im St.Galler Oberland; 29 mit EL am Schluss auch Enterich genannt; 30 Sportkanone; 31 Vorname der amerikanischen Schauspielerin West; 32 ??? T ??? D ???.

Senkrecht: 1 Einbuchtungen; 2 jemandem einen Gefallen tun (rückwärts gelesen!); 3 zeigt den Wasserstand an; 4 fanzösisches Département; 5 Valuta eines Nachbarstaates (abgek.); 6 weil der Wahn kurz ist, ist sie meistens lang; 7 Vorname eines kubanischen Revolutionärs; 8 beim Lotto gibt es gute und schlechte; 9 Initialen der ehemaligen algerischen Untergrund-Armee; 10 ein Laubbaum; 11 sie führt ein Flugzeug sicher durch die Lüfte; 12 niederländischer Männername; 13 eine wichtige Europäische Gemeinschaft (abgek.); 14 steht in Aarau; 15 Stimmschwankung bei einem Sänger; 16 das gesamte Zeitungswesen; 17 kleines, stilles Wässerchen (CH = 1 Buchst.); 18 nichts hat nur eine (Doppellaut = 1 Buchst.); 19 Autozeichen an bestimmten Westschweizer Wagen; 20 chem. Zeichen für Zinn; 21 Flächenmass; 22 Gestalt in der Oper «Der Bajazzo»; 23 Autozeichen von Tunesien; 24 seewärts ziehender Wasserstrom; 25 sollte man nie sagen; 26 ist in Frankreich nur halb soviel; 27 kann in die Zukunft sehen; 28 mit A am Schluss ist's ein herrlicher Süsswein; 29 ein Schauspieler beherrscht viele solche; 30 französische Landstrasse.

Eine Weisheit von Arthur Schopenhauer

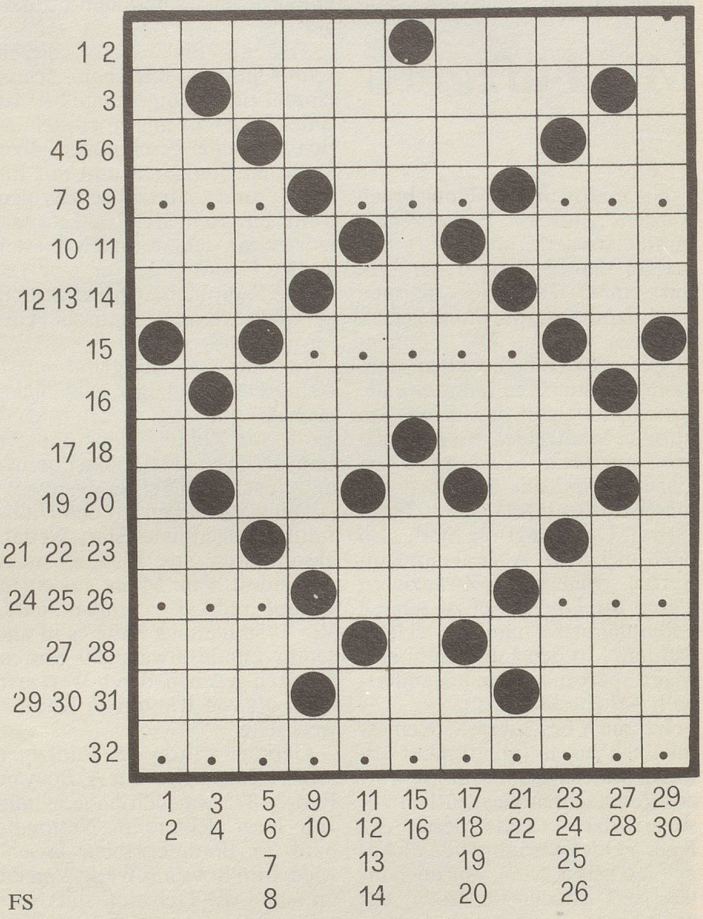



**Geschenk-Idee:**
**Ein Jahres-Abonnement auf den Nebelspalter**

Tiefste Preise für wetterfeste **Fahnen + Alumaste** z.B. CH-Fahne, 1,5 × 1,5 m statt 90.– **58.–** Alumast statt 530.– 348.– Hissvorricht. **gratis**
**Fahnen-Aktion**
**3308 Grafenried**
**031/96 82 92**
Prospekt Verlangen

Flaschen Fr. 4.70 bis 15.90. Reisepackung (3 Fläschchen) Fr. 4.70
Zellerbalsam gibt es auch in Tablettenform in Apotheken und Drogerien

ZB 8012

**Zellerbalsam – Balsam für Magen und Darm**