Zeitschrift: Nebelspalter : das Humor- und Satire-Magazin
Band: 106 (1980)
Heft: 40

Werbung

Nutzungsbedingungen
Die ETH-Bibliothek ist die Anbieterin der digitalisierten Zeitschriften auf E-Periodica. Sie besitzt keine Urheberrechte an den Zeitschriften und ist nicht verantwortlich für deren Inhalte. Die Rechte liegen in der Regel bei den Herausgebern beziehungsweise den externen Rechteinhabern. Das Veröffentlichen von Bildern in Print- und Online-Publikationen sowie auf Social Media-Kanälen oder Webseiten ist nur mit vorheriger Genehmigung der Rechteinhaber erlaubt. Mehr erfahren

Conditions d'utilisation
L'ETH Library est le fournisseur des revues numérisées. Elle ne détient aucun droit d'auteur sur les revues et n'est pas responsable de leur contenu. En règle générale, les droits sont détenus par les éditeurs ou les détenteurs de droits externes. La reproduction d'images dans des publications imprimées ou en ligne ainsi que sur des canaux de médias sociaux ou des sites web n'est autorisée qu'avec l'accord préalable des détenteurs des droits. En savoir plus

Terms of use
The ETH Library is the provider of the digitised journals. It does not own any copyrights to the journals and is not responsible for their content. The rights usually lie with the publishers or the external rights holders. Publishing images in print and online publications, as well as on social media channels or websites, is only permitted with the prior consent of the rights holders. Find out more

Download PDF: 10.12.2025

ETH-Bibliothek Zürich, E-Periodica, https://www.e-periodica.ch

Ohalätz!

Und das auf dem Fussboden! Kein Problem bei BW-Parkett versiegelt. Schwamm drüber – und die Welt ist wieder in Ordnung!

Ob Tinte, Sirup oder Fett, kein Problem bei versiegeltem BW-Parkett!

Verlangen Sie Informationen über BW Parkett bei

Bauwerk Bodenbelags-Industrie AG
9430 St. Margrethen Tel. 071 71 14 20

Immer mehr Schweizer entdecken die Vorteile der Elcalor-Elektroheizung. Heizen auch Sie schöner, sauberer und günstiger. Mit Strom.

Gegen die Einsendung dieses Inserates erhalten Sie ausführliche Unterlagen über unsere verschiedenen Heizsysteme.

elcalor aarau

Elcalor-Infodienst
Bleichemattstrasse 32, 5001 Aarau
Tel. 064 22 36 91

Foto-Shop Sailer

Stockerstr. 60, 8002 Zürich, Tel. 01/202 93 93

Sämtliche Weltmarken zu Tagestiefstpreisen.
An- und Verkauf sowie Umtausch von gebrauchten Fotoapparaten und Zubehör, wie z. B. LEICA, NIKON, CONTAX, HASSELBLAD und Fachkameras.

Eigene Reparaturwerkstatt. Ihre Anfrage lohnt sich!

Nebelspalter-Bücher

Nebelspalter
Wer zuerst lacht ...
555 Witze weitererzählt von Etienne Michel
136 Seiten kart.
Fr. 9.80

Aus vielsprachigen Quellen wurden die pointiertesten Witze gesammelt.
Ergebnis: eine Fundgrube des Humors.

Max Mumenthaler
Mit freundlichem Gruss
Illustrationen Jacques Schedler
56 Seiten Fr. 9.80

Das Bändchen umfasst rund 120 Gedichte: Nachdenkliches, Besinnliches, Kritisches zum Tage, Beobachtungen in epigrammatischer Kürze, Lebensweisheiten gebändigt in Versen, die man wie alte Spruchweisheiten empfindet, besonders dann, wenn darin auch Witz und Ironie anklingen.

Michael Augustin
Vom Nachbarn S. und andere Epigramme
Illustrationen Christoph Gloor
56 Seiten Fr. 10.50

Schon die ersten Veröffentlichungen Michael Augustins im Nebelspalter fielen auf durch ein ausgeprägtes Formbewusstsein und durch die Sicherheit im Umgang mit der Sprache. Als Instrument satirischer Zeitkritik demaskieren diese Epigramme, was dem Autor auf dem weiten Feld menschlicher Unzulänglichkeit begegnet.

Bei Ihrem Buchhändler

Seht Frau Geizig, wie sie postet, wo doch nur so wenig kostet eine ganze Schachtel voll Hühneraugen-LEBEWOHL*.

* Gemeint ist natürlich das bekannte, von Ärzten empfohlene Hühneraugen-Lebewohl, mit druckmildernden Filzring für die Zehen (Blechdose) und Lebewohl-Ballenpflaster für die Fusssohle (Couvert).
Packung Fr. 4.20, erhältlich in allen Apotheken u. Drogerien. Jetzt Lebewohl auch **flüssig.**

...macht wieder leistungsstark.

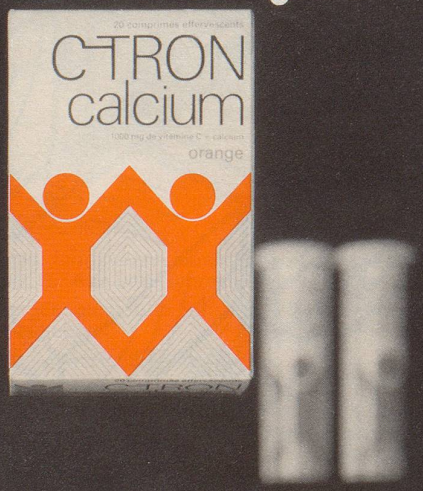

1000 mg Vitamin C + Calcium

Aufbautonikum zur Wiederherstellung der Leistungsfähigkeit

In Apotheken und Drogerien

C-Tron = Trade Mark

Echte Bündner Arvenmöbel

zeitlos — schön — wertvoll

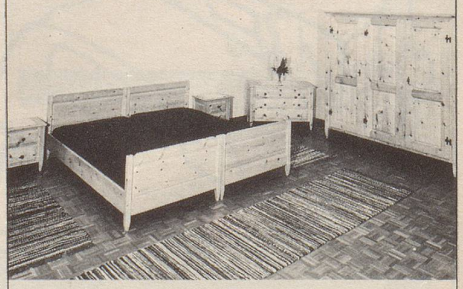

Verlangen Sie Prospekte beim Hersteller

AMAR-Arvenmöbelfabrik
Gebr. Malgiaritta & Co.
7531 **Müstair** GR
Tel. 082 / 8 52 43

OLMA Stand 1160 Halle B