Zeitschrift: Nebelspalter : das Humor- und Satire-Magazin
Band: 104 (1978)
Heft: 42

Werbung

Nutzungsbedingungen
Die ETH-Bibliothek ist die Anbieterin der digitalisierten Zeitschriften auf E-Periodica. Sie besitzt keine Urheberrechte an den Zeitschriften und ist nicht verantwortlich für deren Inhalte. Die Rechte liegen in der Regel bei den Herausgebern beziehungsweise den externen Rechteinhabern. Das Veröffentlichen von Bildern in Print- und Online-Publikationen sowie auf Social Media-Kanälen oder Webseiten ist nur mit vorheriger Genehmigung der Rechteinhaber erlaubt. Mehr erfahren

Conditions d'utilisation
L'ETH Library est le fournisseur des revues numérisées. Elle ne détient aucun droit d'auteur sur les revues et n'est pas responsable de leur contenu. En règle générale, les droits sont détenus par les éditeurs ou les détenteurs de droits externes. La reproduction d'images dans des publications imprimées ou en ligne ainsi que sur des canaux de médias sociaux ou des sites web n'est autorisée qu'avec l'accord préalable des détenteurs des droits. En savoir plus

Terms of use
The ETH Library is the provider of the digitised journals. It does not own any copyrights to the journals and is not responsible for their content. The rights usually lie with the publishers or the external rights holders. Publishing images in print and online publications, as well as on social media channels or websites, is only permitted with the prior consent of the rights holders. Find out more

Download PDF: 15.12.2025

ETH-Bibliothek Zürich, E-Periodica, https://www.e-periodica.ch

Etwas ganz Besonderes für Ihren Hals

Hilft bei rauhem und belegtem Hals, bei Heiserkeit und Halsweh.
Macht die Kehle schmiegsam und die Stimme rein.

In Apotheken und Drogerien.

Sie+Er® Elle+Lui

Lippenpomaden

gegen rauhe und aufgesprungene Lippen in den Bergen, im Schnee, am Strand gegen Sonnenbrand

Echte Bündner Arvenmöbel

zeitlos — schön — wertvoll

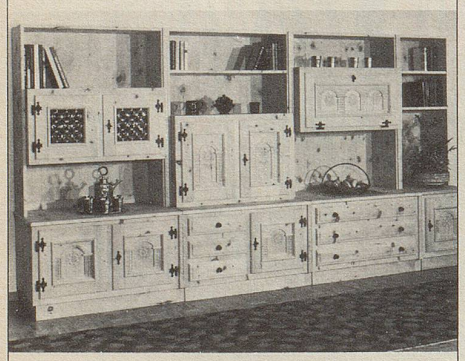

Verlangen Sie Prospekte beim Hersteller

AMAR-Arvenmöbelfabrik
Gebr. Malgiaritta & Co.
7531 **Müstair** GR
Tel. 082 / 8 52 43

OLMA Stand 1160 Halle B

Erfunden von einer Frau für einen Mann.

Amaretto di Saronno.

Aus süßen und auch ein paar bitteren Mandeln.

Amaretto di Saronno. Dieser eigenwillige Likör wurde 1525 dem Maler Bernardino Luini von einer jungen Frau als Zeichen der Liebe zum Geschenk gemacht.

Und wer heute das erste Gläschen dieses eigenwilligen Likörs trinkt, versteht, warum Bernardino Luini diese ungewöhnliche Frau auf einem Fresko in der Kirche von Saronno unsterblich gemacht hat. Und warum Amaretto di Saronno in aller Welt getrunken wird.

Amaretto di Saronno. Originale.

Alleinvertrieb: UNDERBERG AG
Industriestrasse 31 8305 Dietlikon Tel. 01/833 25 33

Coltogum®

TIP No. 81

Türgummis und Fensterdichtungen selbst flicken: einfach die rissigen Stellen mit Coltogum überdecken und mit nassem Finger verstreichen.
Das dauerelastische Coltogum in knallgelben Tuben und Kartuschen: ein hochwertiges Kleb- und Dichtmittel. In Eisenwaren-, Do-it-yourself-Geschäften und Drogerien. **SFS 9435 Heerbrugg**

Kann eine momentane «Flaute» überbrückt werden?
Nervosität, allgemeine Unruhe, Müdigkeitserscheinungen und Konzentrationsschwäche sind Anzeichen einer Überbeanspruchung.

IPATON

Aufbautonikum

ist ein Kräftigungsmittel für alle Altersstufen (auch Kinder) und liefert dem Organismus die wichtigen Bausteine wie **Reinlecithin, Magnesium, Phosphor, Calcium, Mangan, Glutaminsäure** und **lebenswichtige Vitamine.**
IPATON für Sie und die ganze Familie. IPATON ist alkohol- und zuckerfrei.
Flasche Fr. 12.60
(in Apotheken und Drogerien)

IPATON — ein Produkt der Pharma-Singer, 8867 Niederurnen