Zeitschrift: Nebelspalter : das Humor- und Satire-Magazin
Band: 104 (1978)
Heft: 32

Werbung

Nutzungsbedingungen
Die ETH-Bibliothek ist die Anbieterin der digitalisierten Zeitschriften auf E-Periodica. Sie besitzt keine Urheberrechte an den Zeitschriften und ist nicht verantwortlich für deren Inhalte. Die Rechte liegen in der Regel bei den Herausgebern beziehungsweise den externen Rechteinhabern. Das Veröffentlichen von Bildern in Print- und Online-Publikationen sowie auf Social Media-Kanälen oder Webseiten ist nur mit vorheriger Genehmigung der Rechteinhaber erlaubt. Mehr erfahren

Conditions d'utilisation
L'ETH Library est le fournisseur des revues numérisées. Elle ne détient aucun droit d'auteur sur les revues et n'est pas responsable de leur contenu. En règle générale, les droits sont détenus par les éditeurs ou les détenteurs de droits externes. La reproduction d'images dans des publications imprimées ou en ligne ainsi que sur des canaux de médias sociaux ou des sites web n'est autorisée qu'avec l'accord préalable des détenteurs des droits. En savoir plus

Terms of use
The ETH Library is the provider of the digitised journals. It does not own any copyrights to the journals and is not responsible for their content. The rights usually lie with the publishers or the external rights holders. Publishing images in print and online publications, as well as on social media channels or websites, is only permitted with the prior consent of the rights holders. Find out more

Download PDF: 23.11.2025

ETH-Bibliothek Zürich, E-Periodica, https://www.e-periodica.ch

Kur, Sport und E
im Schweizer H

Baden b. Zürich

Badekur und Ferien das ganze Jahr

Verenahof Hotels

Die Verenahof-Hotels sind die einzigen Hotels in Baden, die mit der Therapie-Abteilung und dem Thermalschwimmbad direkt verbunden sind.
Anfragen und Prospekte
Telefon 056/22 52 51

Öffnungszeiten des Schwimmbades:
Montag – Sonntag 08.00 – 20.00.
Dienstag – Donnerstag bis 22.00. *Thermal-Bad*

Baden b. Zürich

Bade-Hotel Bären

Traditionelle Gastlichkeit, moderner Komfort

- von Gärten umgeben, in ruhigster Lage
- **Hauseigene Thermalquellen, Thermalbäder, Spezialbäder und alle Kureinrichtungen.**
- **Physikalisch-therapeutisches Institut im Hotel. (Staatlich diplomierte Therapeutin und Therapeut)**
- Grosses Thermalschwimmbad direkt beim Hotel
- Lassen Sie sich in unserem gediegen renovierten Haus verwöhnen.

Verlangen Sie bitte Prospekte und Preisangebot.
R. Gugolz-Capaul, prop. Hotel Bären
5401 Baden/Telefon 056/22 51 78

Baden b. Zürich

Bade-Tradition seit Jahrhunderten im Hotel Blume

BADEN·SCHWEIZ·2000 JAHRE HEILERFOLG

welches nach römischem Vorbild als Atriumhaus gebaut ist, urkundlich im Jahre 1421 erstmals erwähnt wurde und jetzt unter Denkmalschutz steht.

**Vis-à-vis Centre médicale. 50 Schritte zum Thermal-Hallenschwimmbad.
Eine Oase der Ruhe.**

Eigene Thermalquelle, Kurmittel im Hause.
Das ganze Jahr geöffnet.

Familie J. R. Erne
Hotel Blume, 5400 Baden
Telefon 056/22 55 69/22 28 69

Turmhotel und Turmpavillon
Komfortable Zimmer zu vernünftigem Preis. Direkter Verbindungsgang zum Thermalbad und zur Rheumaklinik. Ein Erlebnis: das Panorama-Restaurant oben im Turm! Halbpension pro Person pro Tag **Fr. 69.–**

Zurzacherhof
Hotel erster Klasse. Ruhig und gediegen. Alle Zimmer mit Bad, Balkon, TV, Selbstwahl-Telefon. Gourmet-Restaurant, Bar, Dachgarten.
Halbpension pro Person pro Tag **Fr. 84.–**

Turm-Appartement
Solo-, Duo-, Trio-Wohnstudios mit Küche, Bad, Balkon, Radio, Selbstwahl-Telefon.
Studio für **zwei Personen** pro Tag **Fr. 51.–**

**Bitte sofort unser interessantes Kombi-Angebot verlangen! Doppelzimmerrabatt!
Im Winter besondere Vergünstigungen!**

Thermalkurort **Zurzach**

8437 Zurzach T 056/49 24 40 Direktion M. Jordan-Kunz

PARK HOTEL ST. MORITZ KURHAUS

Für aktive Kuren mit Bewegungstherapie im herrlichen Engadin

Einzig mit direktem Zugang zum neuen Heilbad, renoviertes, erstklassiges Familienhotel – elegante Aufenthaltsräume – Fernsehzimmer, Abendkonzerte – Diät und Schonkost – in grossem eigenem Park mit Liegewiesen, Tennisplätzen.

Saison: 9. Juni bis 20. September

Telefon 082/2 21 11 Telex 7 44 98

Bad Ragaz

Die ideale Kombination von Kur und Sport

Quellenhof Kur- und Golfhotel

Hotel allerersten Ranges Telefon 085/9 01 11

Hotel mit direktem Verbindungsgang zu den Thermalschwimmbädern und dem Medizinischen Institut, neben dem Golfplatz gelegen.
Herrliche Parkanlagen, Golf (18 holes), Tennis, Fischen, Reiten.

Neues Posthotel St. Moritz

- Ruhiges und behagliches Haus mitten im Zentrum
- Fitness- und Spielraum, Solarium
- Freie Sicht auf See und Berge
- Badeferien im Höhenklima sind doppelte Ferien Busverbindung mit dem neuen Bäder-Zentrum
- Spezialitäten-Restaurant
- Grosser Parkplatz

P. Graber, dir.
Telefon 082 / 2 21 21 Telex 74430

Bad Ragaz Sandi Hotel

Ganzjährig geöffnet – 100 Betten – Behagliche Balkon-Zimmer mit allem Komfort. Das sonnigste Haus mit 7000 m² eigenem Park, wo die Gastfreundschaft durch persönliche Betreuung und erstklassige Qualität gepflegt wird.
Eine Frühlings- oder Sommer-Badekur schenkt neue Kraft und Lebensfreude!

Attraktive Vorsaisonpreise bis Ende Juni – vernünftige Sommerpreise ab Anfang Juli

Familie Sandi, 7310 Bad Ragaz,
Telefon 085/9 17 56

Hotel Therme Bad Vals
7132 Vals · GR
1257 m.ü.M.
Telex 74294
Telefon 086–50111

Mir gfallt's z'Bad Vals

- **Individuelle Ferien**
- **Schlankheits-Kuren**
- **Kneipp-Wochen**

Fit … der Hit im Hotel Therme!

Unverbindliche Auskunft und Prospekte:
Hotel Therme
7132 Vals GR
Telefon 086/50 111

Ilanz – Flims – Laax – Chur – **Bad Vals**

hotel kurhaus schwefelbad

Erholung von Rheuma und Stress

Inmitten duftender Tannenwälder
1400m über Meer

- **Zelltherapie nach Prof. Niehans**
- **Original chinesische Akupunktur**
- **OZON-Therapie**
- **Schwefel – Fango – Kuren**
  mit eigenem Quellschlamm gegen **Rheuma**
  Arzt und Masseur im Hause

Bes.: Fam. H. Meier–Weiss 1711 Schwefelbergbad
Auskunft und Prospekte Telefon 031/80 18 11

Das **KURHOTEL Valens** *auf der Sonnenterrasse von* **Bad Ragaz**

Das ideale Hotel für erholsame

Thermalbadeferien

oder Badekur unter ärztlicher Anleitung der Bäderklinik Valens bei Rheumaleiden, Lähmungen, Unfallfolgen.
Ganzjährig geöffnet, im voralpinen Gebiet.

Auskunft durch Telefon 085/9 37 14
Frl. Moosberger verlangen

BREITEN Wallis 900 m

Einziges alpines Sole-Hallenbad 33°

Badeferien in Breiten…
gesunde und heilende Vergnügen!

im *Badehotel Salina* (028/27 18 17)
mit direktem Zugang zum Solebad –

im Hotel *«Garni im Grünen»*
(028/27 26 62)
oder in einer unserer *Ferienwohnungen*
(inkl. Eintritt Hallen-Solebad) 028/27 13 45

Wanderwochen – Fitness-Test
Schlankheitskuren – Therapien

KURORT BREITEN 3983 Breiten ob Mörel VS

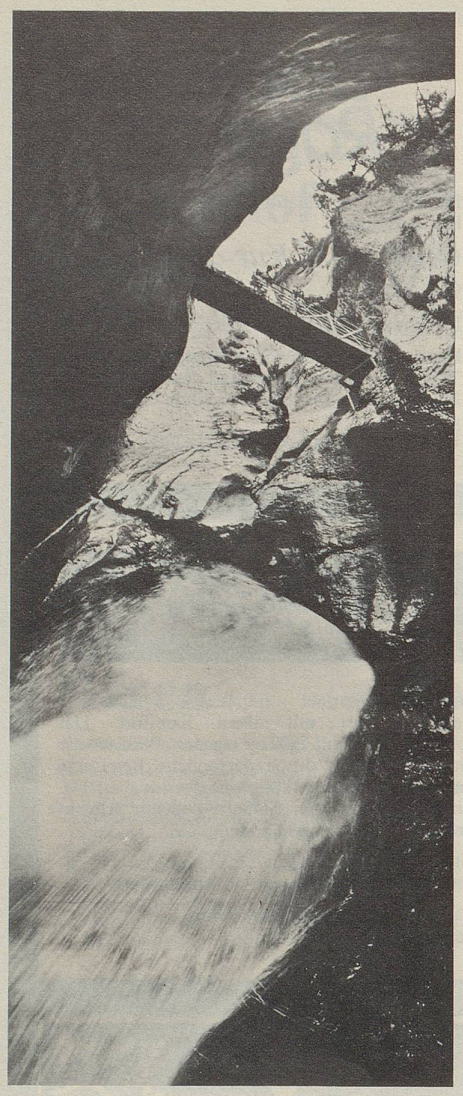

7 Gletscherwasser-Fälle **Im Berginnern mit Tunnel-Lift zugänglich** gemacht und beleuchtet. Der Trümmelbach entwässert allein die riesigen Gletscherwände von Eiger, Mönch und Jungfrau.—

Trümmelbach

20 km von Interlaken, Mitte Lauterbrunnen-Tal. Post-Bus-Service Lauterbrunnen-Trümmelbach.

Lippenpomaden

gegen rauhe und aufgesprungene Lippen in den Bergen, im Schnee, am Strand gegen Sonnenbrand

Sie+Er Elle+Lui

Bücher aus dem Nebelspalter-Verlag 9400 Rorschach

Eduard Stäuble
Das Bö-Buch
224 Seiten, Fr. 25.—

Die 120 besten Zeichnungen und Verse aus dem Nebelspalter von Carl Böckli, dem unvergesslichen Meister der satirischen Kunst.
Herausgegeben und eingeleitet von Eduard Stäuble, mit Erinnerungen von Bertie Böckli an ihren Bruder Bö.

Bruno Knobel
Die Schweiz im Nebelspalter
Karikaturen 1875 bis 1974, 2. Auflage
Grossformatiger Band, 255 ein- und mehrfarbige Abbildungen
312 Seiten Fr. 49.—

Entrückte und vergessene Episoden schweizerischer Geschichte der letzten hundert Jahre werden lebendige Gegenwart durch die Karikatur und die Hinweise.

Bei Ihrem Buchhändler

Das Bettsystem mit der unvergleichlichen Wirkungsweise – weltweit bewährt bei Rheuma- und Bandscheibenschäden.

lattoflex®

Qualitätsgarantie durch den Hersteller: Lattoflex-Degen AG, CH-4415 Lausen
Fordern Sie die Lattoflex-Dokumentation unverbindlich an: Tel. 061 - 91 03 11

Echte Bündner Arvenmöbel

zeitlos — schön — wertvoll

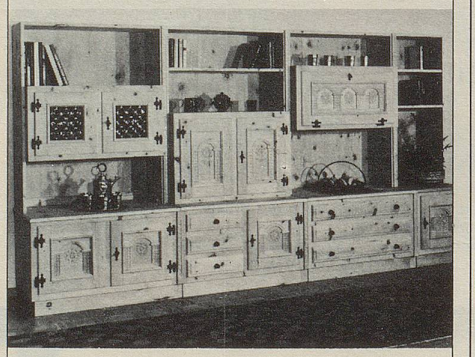

Verlangen Sie Prospekte beim Hersteller

AMAR-Arvenmöbelfabrik
Gebr. Malgiaritta & Co.
7531 **Müstair** GR
Tel. 082 / 8 52 43

HOTEL APPENZELL Hecht

A. KNECHTLE / TEL. (071) 87 10 25

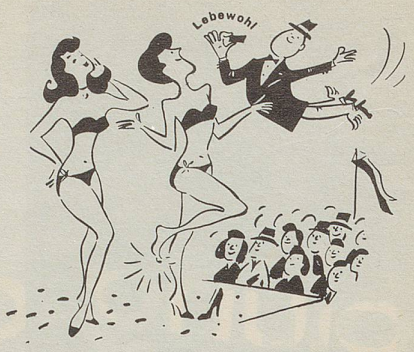

Auch ein Teil der Eidgenossen
ist heutzutage ganz verschossen
in Konkurrenzen von Figüren —
Ein Glück, daß LEBEWOHL* wir führen!

* Gemeint ist natürlich das bekannte, von Ärzten empfohlene Hühneraugen-Lebewohl, mit druckmildernden Filzring für die Zehen (Blechdose) und Lebewohl-Ballenpflaster für die Fusssohle (Couvert).
Packung Fr. 3.60, erhältlich in allen Apotheken u. Drogerien. Jetzt Lebewohl auch **flüssig.**

MALEX Schmerz-Tabletten

Schnelle, nachhaltige Wirkung

bei Schmerzen wie Kopfweh, Migräne, Neuralgie, Zahnweh, Rheuma-, Glieder-, Menstruationsschmerzen, Erkältung, Grippe, Fieber. Sehr gut verträglich.

engelberg

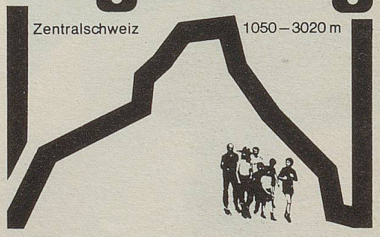

Ihr goldener Herbst

Gönnen Sie sich Herbstferien im sonnigen, nebelfreien Hochtal im Herzen der Schweiz. Kenner sagen, im Herbst sei's am schönsten!

Fitnessferien vom 19. 8. bis 14. 10. 1978 ab Fr. 330.–;
Herbstwanderwoche vom 10. bis 16. 9. 1978 ab Fr. 390.–;
Saisonbetrieb bis Ende Oktober.

Verkehrsbüro 6390 Engelberg
Telefon 041 / 94 11 61, Telex 78566

Hotels in Engelberg:

Hotel Alpina Tel. 041 / 94 13 40
35 Betten, Zimmer mit und ohne Bad, ruhige Lage, Liegewiese, Parkplatz

Hotel Bellevue Tel. 041 / 94 12 13
120 Betten, grosser Park mit Tennis, ruhige Lage

Hotel Engel Tel. 041 / 94 11 82
70 Betten, Zimmer mit oder ohne Bad und WC, Engelstübli, zentrale Lage

Hotel Engelberg Tel. 041 / 94 11 68
55 Betten, Zimmer mit oder ohne Bad / Dusche, Mitglied Gilde etablierter Köche

Hotel Europäischer Hof Tel. 041 / 94 12 63
135 Betten, ganzes Hotel totalrenoviert, zentrale Lage, direkt beim Kurpark. Reichhaltiges Frühstücksbuffet / Menuwahl