Zeitschrift: Nebelspalter : das Humor- und Satire-Magazin
Band: 101 (1975)
Heft: 37

Werbung

Nutzungsbedingungen
Die ETH-Bibliothek ist die Anbieterin der digitalisierten Zeitschriften auf E-Periodica. Sie besitzt keine Urheberrechte an den Zeitschriften und ist nicht verantwortlich für deren Inhalte. Die Rechte liegen in der Regel bei den Herausgebern beziehungsweise den externen Rechteinhabern. Das Veröffentlichen von Bildern in Print- und Online-Publikationen sowie auf Social Media-Kanälen oder Webseiten ist nur mit vorheriger Genehmigung der Rechteinhaber erlaubt. Mehr erfahren

Conditions d'utilisation
L'ETH Library est le fournisseur des revues numérisées. Elle ne détient aucun droit d'auteur sur les revues et n'est pas responsable de leur contenu. En règle générale, les droits sont détenus par les éditeurs ou les détenteurs de droits externes. La reproduction d'images dans des publications imprimées ou en ligne ainsi que sur des canaux de médias sociaux ou des sites web n'est autorisée qu'avec l'accord préalable des détenteurs des droits. En savoir plus

Terms of use
The ETH Library is the provider of the digitised journals. It does not own any copyrights to the journals and is not responsible for their content. The rights usually lie with the publishers or the external rights holders. Publishing images in print and online publications, as well as on social media channels or websites, is only permitted with the prior consent of the rights holders. Find out more

Download PDF: 30.11.2025

ETH-Bibliothek Zürich, E-Periodica, https://www.e-periodica.ch

Baden*
388 m ü. M.

Bad Scuol-Tarasp-Vulpera
1250 m ü. M.

Bad Ragaz-Valens*
525 m ü. M.

Bex-les-Bains
450 m ü. M.

Lavey-les-Bains
417 m ü. M.

Leukerbad*
1411 m ü. M.

Lenk i. S.
1105 m ü. M.

Passugg
830 m ü. M.

Rheinfelden-Mumpf*
280 m ü. M.

Ramsach
720 m ü. M.

Schinznach-Bad
350 m ü. M.

Rietbad
927 m ü. M.

Vals*
1250 m ü. M.

Stabio
347 m ü. M.

Zurzach*
344 m ü. M.

St. Moritz-Bad
1775 m ü. M.

Schwefelberg-Bad
1400 m ü. M.

fill statt fett

durch eine Kur im

Schweizer Heilbad

*Ganzjährig geöffnet

«Das Bäderbuch der Schweiz» gibt Auskunft — gratis zu beziehen bei:
Schweizerische Verkehrszentrale
Postfach 8023 Zürich

Alle Welt weiß – ASPIRIN hilft

RESTAURANT-ROTISSERIE
Alte Mühle *aus dem 12. Jh.*

Mülligen AG
3 km ab Ausfahrt
Baden West der N1

Rustikale Bankettsäli
für 15 bis 45 Personen

Müli 056/85 11 54

Fam. R. + E. Samson-Zellweger

Hotel Engiadina ZUOZ

Tel. 082 / 7 13 55

Ein gemütliches Familienhotel am Ausgangspunkt zum Nationalpark für geruhsame Spazier- und Wanderferien im sonnigen Engadin.

Echte
Bündner Arvenmöbel

zeitlos — schön — wertvoll

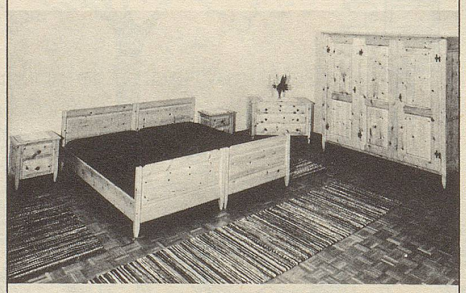

Verlangen Sie Prospekte
beim Hersteller

AMAR-Arvenmöbelfabrik
Gebr. Malgiaritta & Co.
7531 **Müstair** GR
Tel. 082 / 8 52 43

Eine köstliche Kostprobe

S Marili säät zo de Muetter: ‹Du, los! A de Wiehnecht ischt de Vater de Chlaus ond s Chrischtchendli gsee ond a de Oschtere de Oschterehas, etzt glob i denn bald, er sei de Stooch gad au sölber!›

Ime Dorf hönd s wele de Cheerchetorm hööcher mache. Än het dezue gmänt: ‹Me woor gschiider d Büdel (Schnapsflaschen) omm en Schue hööcher mache ond de Cheerchetorm hocke loo!›

Mehr davon in

80 Seiten Fr. 9.80

Nebelspalter-Verlag
9400 Rorschach

Bei Ihrem Buchhändler