Zeitschrift: Nebelspalter : das Humor- und Satire-Magazin

Band: 100 (1974)

Heft: 11

Rubrik: Rätsel

Nutzungsbedingungen

Die ETH-Bibliothek ist die Anbieterin der digitalisierten Zeitschriften auf E-Periodica. Sie besitzt keine Urheberrechte an den Zeitschriften und ist nicht verantwortlich für deren Inhalte. Die Rechte liegen in der Regel bei den Herausgebern beziehungsweise den externen Rechteinhabern. Das Veröffentlichen von Bildern in Print- und Online-Publikationen sowie auf Social Media-Kanälen oder Webseiten ist nur mit vorheriger Genehmigung der Rechteinhaber erlaubt. Mehr erfahren

Conditions d'utilisation

L'ETH Library est le fournisseur des revues numérisées. Elle ne détient aucun droit d'auteur sur les revues et n'est pas responsable de leur contenu. En règle générale, les droits sont détenus par les éditeurs ou les détenteurs de droits externes. La reproduction d'images dans des publications imprimées ou en ligne ainsi que sur des canaux de médias sociaux ou des sites web n'est autorisée qu'avec l'accord préalable des détenteurs des droits. En savoir plus

Terms of use

The ETH Library is the provider of the digitised journals. It does not own any copyrights to the journals and is not responsible for their content. The rights usually lie with the publishers or the external rights holders. Publishing images in print and online publications, as well as on social media channels or websites, is only permitted with the prior consent of the rights holders. Find out more

Download PDF: 12.12.2025

ETH-Bibliothek Zürich, E-Periodica, https://www.e-periodica.ch

Rätsel Nr. 11

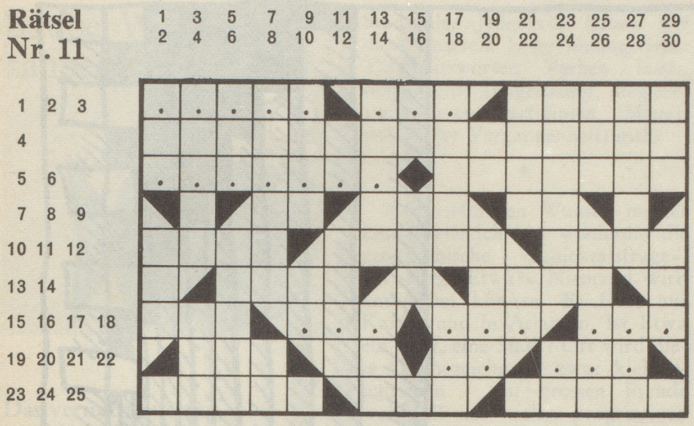

H. Sch. *Demonstrantenseufzer ...*

Waagrecht: 1 ?????; 2 ???; 3 italienischer Komponist (1842–1918); 4 die ..... Schweiz (Gebiet, in dem die vierte Landessprache vorherrscht); 5 ???????; 6 Dorf im Glarnerland; 7 kurz für: Pferdestärke; 8 der Weg des Kolbens bis zum Totpunkt; 9 Verneinung in 4 waagrecht; 10 feierliche, prächtige Aufmachung; 11 Kopfbedeckung der Franzosen, Baskenmütze; 12 für den ersten gibt es eine Goldmedaille; 13 geschichtlicher Zeitabschnitt; 14 an dieser liegt München; 15 schuf das Bubenberg-Denkmal in Bern; 16 ???; 17 ???; 18 ???; 19 Getränk aus vergorenem Honig; 20 wie ist das Leben doch .. schön!; 21 ??; 22 ???; 23 darf nicht zu schnell befahren werden; 24 Tonstück für zwei Stimmen; 25 beisst nur mit den Backen.

Senkrecht: 1 misst 100 Quadratmeter; 2 Sammelpunkt magnetischer Linien; 3 bekannte Komposition von G. F. Händel; 4 Strauss ohne Blumen; 5 polnischer Sagenheld (vor- und rückwärts gleich zu lesen); 6 Bauwerk aus Beton; 7 Teilstrecke einer Radrundfahrt; 8 kurz für: Television; 9 unter (französisch); 10 japanisches Längenmass; 11 schreiben Chemiker für: Rubidium; 12 Rebroffs Stimme; 13 deutsche Schriftstellerin (gest. 1919); 14 ihm entrinnt keiner; 15 Stein .. Rhein; 16 Gotthardkanton; 17 die heilende Schmiere des Apothekers; 18 gehört einem nigerianischen Volksstamm an; 19 chemisches Zeichen für: Nickel; 20 ehemaliger Staatspräsident der Slowakei (1887–1947); 21 Dorf und Tal im Wallis; 22 kurz für: Sankt; 23 von dieser Göttin erhielt ein hohes christliches Fest seinen Namen; 24 chemisches Zeichen für: Tantal; 25 das wichtigste Wort der Egoisten; 26 Nadelbäume der Alpen; 27 Stadt im Ober-Elsass; 28 raumknapp, schmal; 29 schwarzes Gold; 30 Wurfspiess der Germanen.

Auflösung des letzten Kreuzworträtsels:
«Man muss das Gute tun, damit es in der Welt sei.» Marie v. Ebner-Eschenbach

Waagrecht: 1 Lips, 2 man, 3 Nerv, 4 Golan, 5 muss, 6 das, 7 gute, 8 Angeberei, 9 Neuro, 10 Orest, 11 tun, 12 damit, 13 roi, 14 Onex, 15 Lar, 16 Fels, 17 Unare, 18 Amine, 19 es, 20 Vatikan, 21 in, 22 der, 23 IOK, 24 Heer, 25 Mag, 26 Welt, 27 sei, 28 Lenau, 29 Fee, 30 Nietzsche.

Senkrecht: 1 Lamento, 2 Echse, 3 Eunus, 4 ee, 5 Posaunen, 6 dein, 7 Snr, 8 Xaver, 9 God, 10 rar, 11 le, 12 Mode, 13 Alet, 14 Met, 15 Alabama, 16 Ilanz, 17 Nase, 18 Irak, 19 Gas, 20 rot, 21 Mai, 22 UC, 23 Ger, 24 Finow, 25 eruieren, 26 Kefe, 27 Solei, 28 le, 29 Vaettis, 30 Noten.

Vera finanziert + baut Ihr Einfamilien-Haus!

Creative-Team

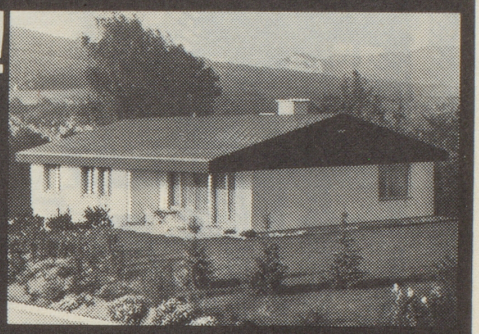

Wir bauen konventionell, 11 verschiedene Typen. Über 500 Referenzen. Rufen Sie uns an! Oder BON einsenden.

Über 500 glückliche Vera-Haus-Besitzer

VERABAU AG
ZUMIKON + OLTEN

Vera

Thesenacher 28
8126 Zumikon
01/90 83 23

Konradstr. 31
4600 Olten
062/32 44 51

Gutschein GW 2 N. 13.3
SENDEN SIE UNS BITTE IHREN GRATISPROSPEKT
NAME
STRASSE
PLZ/ORT
IN COUVERT FRANKIERT EINSENDEN AN:

Ein Geschenk-Abonnement auf den Nebelspalter macht immer Freude!

Verlangen Sie die hübsche Geschenkkarte vom Nebelspalter-Verlag 9400 Rorschach

Für die Freunde des Nebelspalters ein Portrait von

N. O. SCARPI

Original-Lithographie von

Suzanne Hürzeler

mit-signiert von N. O. Scarpi
kleine Auflage von 180 Stück, 50 × 65 cm
und ein signiertes Buch von N. O. Scarpi
Fr. 118.– Blatt und Buch inklusive Porto und Verpackung

Bestellung an:
S. Hürzeler
Dammstrasse 5
8152 Glattbrugg
Telefon 01/810 36 15

Vorausbezahlung oder Nachnahme

Löwen Raperswilen
im Thurgau
zwischen Frauenfeld und Kreuzlingen
Sehr gepflegter Landgasthof
Geeignet für Hochzeiten und Gesellschaften
Telefon 054/8 19 06
Montag ganzer Tag,
Dienstag bis 17.00 Uhr geschlossen

hotel metropole
* Mit dem letzten Komfort ausgerüstet
* Mit Hallenbad und Sauna
* PETER'S Spezialitäten-Restaurant
* Für Ferien mit Pfiff!
Tel. 036 55 19 21/22 Telex 32 866
wengen

MIGRÄNE: Contra-Schmerz WILD
RHEUMASCHMERZEN: Contra-Schmerz WILD

Abonnieren Sie den Nebelspalter!

Suchen Sie eine Privatschule?

Wir beraten Sie kostenlos und unverbindlich über:
- Internate und Externate in der deutschen und französischen Schweiz
- Jahreskurse – Ferienkurse
- Primar- und Sekundarschulen, Gymnasien
- Handelsschulen und Haushaltungsschulen
- Sprachschulen in der Schweiz und in England

Agentur für Privatschulen, Bahnhofplatz 15, (im Verkehrsbüro), 8023 Zürich, Tel. 01/27 50 55