Zeitschrift: Nebelspalter : das Humor- und Satire-Magazin
Band: 100 (1974)
Heft: 7

Werbung

Nutzungsbedingungen
Die ETH-Bibliothek ist die Anbieterin der digitalisierten Zeitschriften auf E-Periodica. Sie besitzt keine Urheberrechte an den Zeitschriften und ist nicht verantwortlich für deren Inhalte. Die Rechte liegen in der Regel bei den Herausgebern beziehungsweise den externen Rechteinhabern. Das Veröffentlichen von Bildern in Print- und Online-Publikationen sowie auf Social Media-Kanälen oder Webseiten ist nur mit vorheriger Genehmigung der Rechteinhaber erlaubt. Mehr erfahren

Conditions d'utilisation
L'ETH Library est le fournisseur des revues numérisées. Elle ne détient aucun droit d'auteur sur les revues et n'est pas responsable de leur contenu. En règle générale, les droits sont détenus par les éditeurs ou les détenteurs de droits externes. La reproduction d'images dans des publications imprimées ou en ligne ainsi que sur des canaux de médias sociaux ou des sites web n'est autorisée qu'avec l'accord préalable des détenteurs des droits. En savoir plus

Terms of use
The ETH Library is the provider of the digitised journals. It does not own any copyrights to the journals and is not responsible for their content. The rights usually lie with the publishers or the external rights holders. Publishing images in print and online publications, as well as on social media channels or websites, is only permitted with the prior consent of the rights holders. Find out more

Download PDF: 11.12.2025

ETH-Bibliothek Zürich, E-Periodica, https://www.e-periodica.ch

DURCH EINE KUR IM SCHWEIZER HEILBAD

Baden *
Bad Ragaz-Valens *
Bad Scuol-Tarasp-Vulpera
Bex-les-Bains
Disentis
Lavey-les-Bains
Lenk i. S.
Leukerbad *
Passugg
Ramsach
Rheinfelden-Mumpf *
Rietbad
St. Moritz
Schinznach
Schwefelberg
Stabio
Vals *
Zurzach

* Ganzjährig geöffnet.

«Das Bäderbuch der Schweiz» gibt Auskunft — gratis zu beziehen bei:
Schweizerische Verkehrszentrale
Postfach 8023 Zürich

Wertvolle Sitzgruppen in apartem Wollstoff oder echtem Leder sind unsere Stärke

Wohl kaum ein Wohngegenstand vermag die Atmosphäre eines Raumes so stark zu beeinflussen, wie eine für Sie richtig ausgewählte und abgestimmte Sitzgruppe. Ob Sie geschmackvolle, farbenfrohe Wollstoffe oder echtes Leder lieben, unsere Innenarchitekten beraten mit Ihnen diese Fragen eingehend ...

Sollten Sie in Ihrer Entscheidung unsicher sein, bemustern wir die in Frage kommende Sitzgruppe bei Ihnen zu Hause.
Besuchen Sie unverbindlich unsere Wohnausstellung in Zürich, Bleicherweg 18.
Verlangen Sie unseren Farbkatalog.

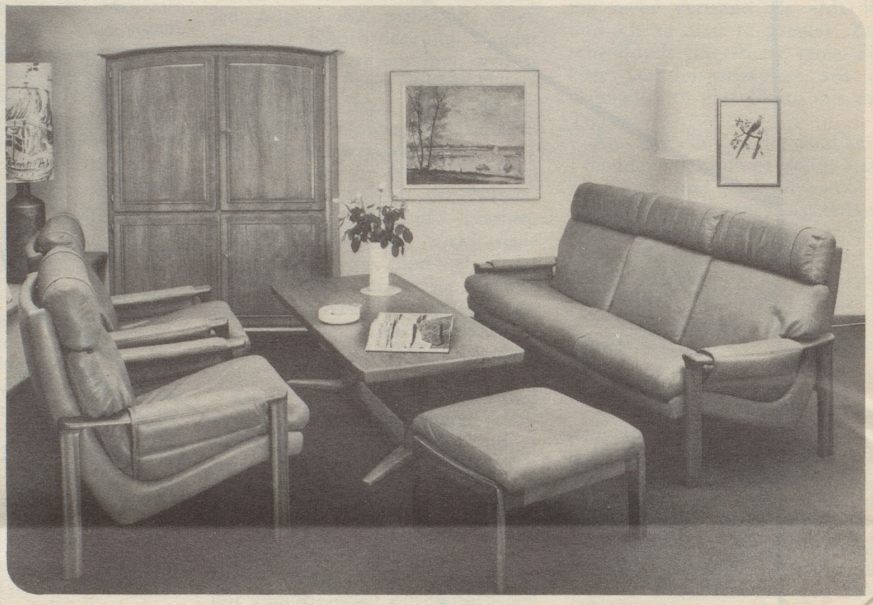

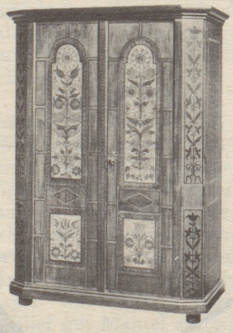

Bemalter Geschirr- oder Kleiderschrank in Tannenholz
Jedes Möbelstück wird individuell bemalt

Carl Hotz Söhne
Möbelwerkstätten
8002 Zürich, Bleicherweg 18
Telefon 01 36 51 10
P - 150 m / Escherwiese
Montag geschlossen

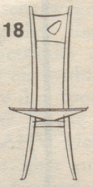

HOTZ MÖBEL

Quälendes Jucken von Hämorrhoiden beseitigt

Heilmittel lindert Schmerzen und befreit sofort von Jucken

Besonders quälend ist das brennende Jucken durch Hämorrhoiden. Tagsüber unangenehm, nachts eher lästig. «Kratzen» kann den Zustand nur verschlimmern. Was immer Sie bis jetzt versucht haben — hier ist eine gute Nachricht.

Unter dem Namen «SPERTI Präparation H» wurde in der Schweiz ein Heilmittel auf den Markt gebracht, welches die Fähigkeit hat, in den meisten Fällen das quälende Jucken sofort zu beseitigen und Schmerzen zu lindern. Der Patient bemerkt als erstes eine wohltuende Linderung des Juckens, Brennens und der Schmerzen. Dann beginnen die entzündeten und gereizten Hämorrhoiden langsam abzuschwellen. **SPERTI Präparation H®** ist als Salbe (mit Applikator) und als Suppositorien (für innere Hämorrhoiden) in Apotheken und Drogerien erhältlich. Oftmals bringt eine kombinierte Behandlung mit Salbe und Suppositorien besonders gute und rasche Resultate.