Zeitschrift: Nebelspalter : das Humor- und Satire-Magazin
Band: 100 (1974)
Heft: 43

Werbung

Nutzungsbedingungen
Die ETH-Bibliothek ist die Anbieterin der digitalisierten Zeitschriften auf E-Periodica. Sie besitzt keine Urheberrechte an den Zeitschriften und ist nicht verantwortlich für deren Inhalte. Die Rechte liegen in der Regel bei den Herausgebern beziehungsweise den externen Rechteinhabern. Das Veröffentlichen von Bildern in Print- und Online-Publikationen sowie auf Social Media-Kanälen oder Webseiten ist nur mit vorheriger Genehmigung der Rechteinhaber erlaubt. Mehr erfahren

Conditions d'utilisation
L'ETH Library est le fournisseur des revues numérisées. Elle ne détient aucun droit d'auteur sur les revues et n'est pas responsable de leur contenu. En règle générale, les droits sont détenus par les éditeurs ou les détenteurs de droits externes. La reproduction d'images dans des publications imprimées ou en ligne ainsi que sur des canaux de médias sociaux ou des sites web n'est autorisée qu'avec l'accord préalable des détenteurs des droits. En savoir plus

Terms of use
The ETH Library is the provider of the digitised journals. It does not own any copyrights to the journals and is not responsible for their content. The rights usually lie with the publishers or the external rights holders. Publishing images in print and online publications, as well as on social media channels or websites, is only permitted with the prior consent of the rights holders. Find out more

Download PDF: 06.10.2025

ETH-Bibliothek Zürich, E-Periodica, https://www.e-periodica.ch

Von Wernle bekommen Sie für Ihre Küche erstens alles. Zweitens alles anders. Und drittens alles schöner.

Von Wernle gibt es drei verschiedene Küchen-Programme: das besonders günstige, komplette Standard-Programm, ein ähnliches Programm mit Fronten in vielen Farben und das Programm mit den Luxus-Küchen.

Mit jedem Programm kann jede Küche gleich perfekt eingerichtet werden. In jedes Programm lassen sich die gleichen erstklassigen Haushalt-Apparate einbauen. Jedes Programm ist so preiswert wie das andere. Sie unterscheiden sich nur in der Ausführung und in der Preislage.

So bekommen Sie von Wernle alles: neue Küchen für Altbau-Wohnungen und Küchen für Neubauten, kleine Küchen und grosse Küchen, Küchen für Mietwohnungen und Eigentumswohnungen, für Einfamilienhäuser und Villen.

Von Wernle bekommen Sie aber auch alles für den gesamten Innenausbau: Badezimmer-Möbel, Anbau-Schränke, Fenster, Türen und Zargen.

Und alles von Wernle bekommen Sie bei Ihrem Küchenbauer und bei Ihrer Innenausbau-Firma in der Nähe.

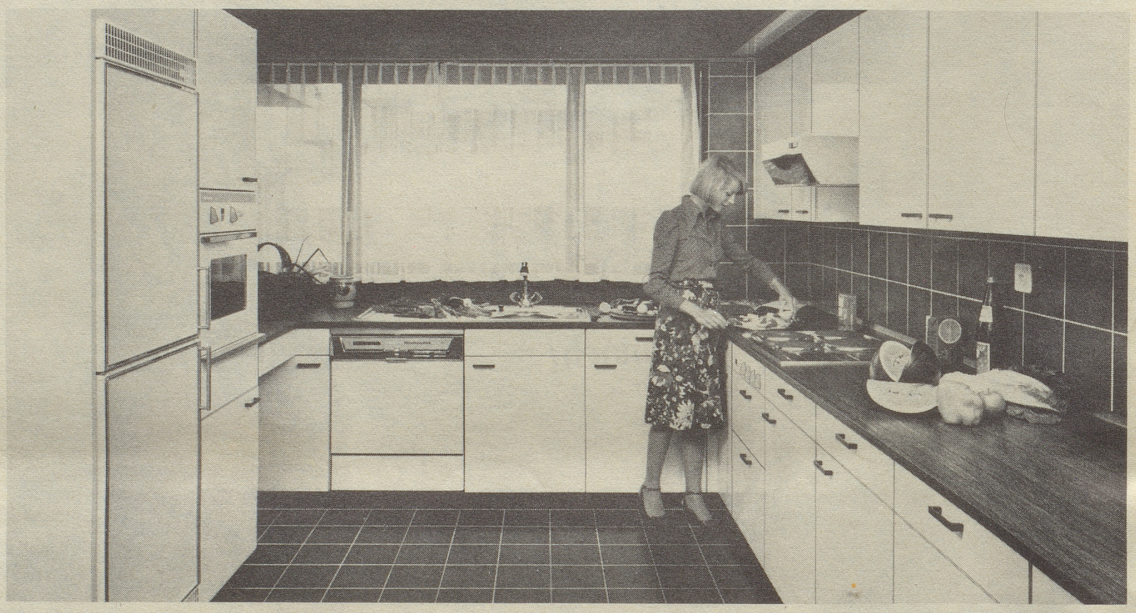

Bereits mit dem besonders günstigen Wernle-Standard-Programm lassen sich Küchen jeder Grösse individuell, raffiniert und komfortabel einrichten.

Wernle-Küchen für höchste Ansprüche gibt es in mehreren Farben, Farb-Kombinationen und Holz-Dekors. Und mit Massivholz-Fronten in Eiche und Mahagoni.

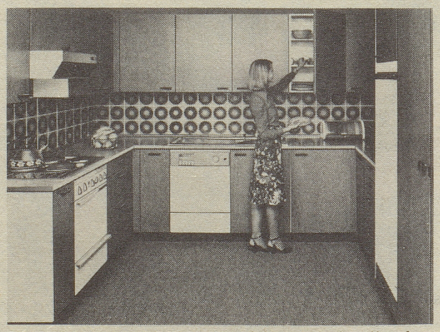

Diese Wernle-Küche wirkt durch die farbigen Fronten ganz anders als eine Standard-Küche. Obwohl sie sich funktionell kaum unterscheiden.

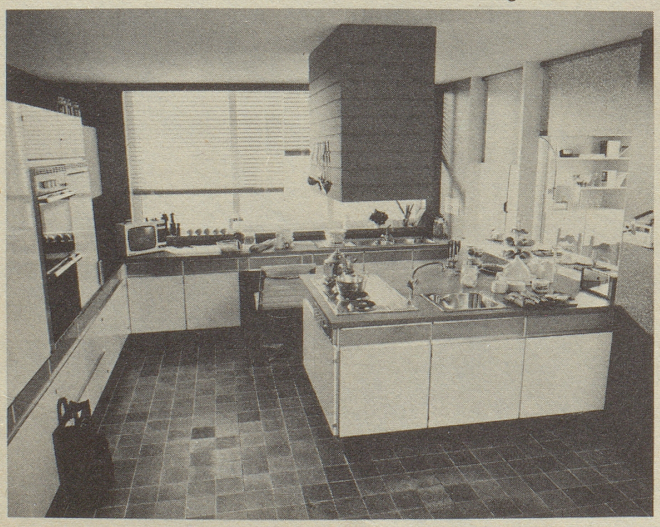

J.H.S

wernle

Küchen, Schränke, Türen und so weiter.
Und ein Konzept für den gesamten Innenausbau.

J. Wernle AG, Telli-Zentrum, 5004 Aarau, Telefon 064 25 11 25
Filialen mit Ausstellungen gibt es in
Aarau, Basel, Bern, Prilly, St. Gallen, Zürich.

Lieferung durch Küchenbauer und Innenausbau-Firmen.

Das Haus Streulistrasse 6 bekam zu seinem 70. Geburtstag einen Dachstock mit STEEB-Fenstern.

Und zugleich mehr Wert.

377 STAG

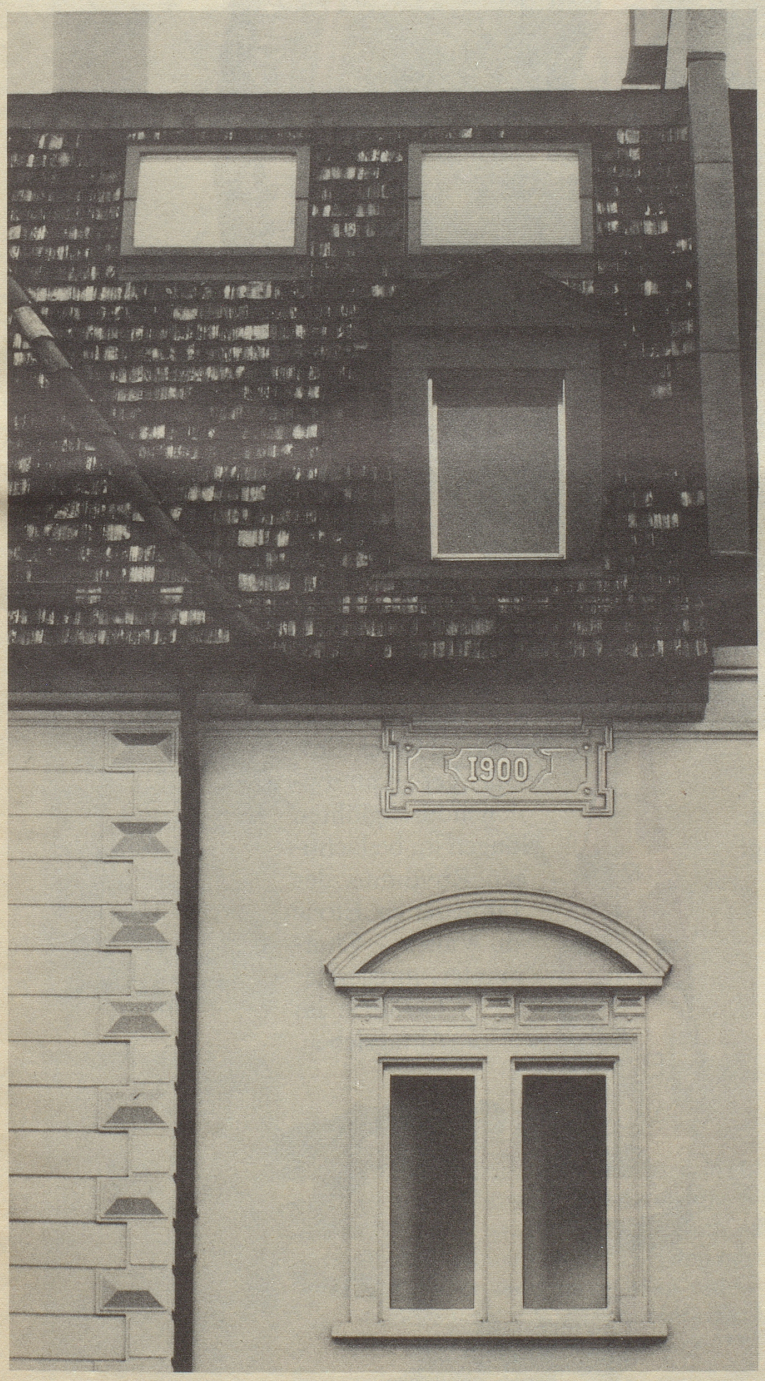

Umbauen ist oft rentabler als Neubauen. Und ganz bestimmt rentabler als das dauernde Ausbessern.

Es kommt jedoch nicht nur auf das Geld an, das man in einen Umbau steckt. Sondern auch auf die Ideen. Gerade der Dachstock war oft das Stiefkind älterer Häuser. Er enthielt meistens nur Abstellräume und zügige Dielen. Dabei könnte man fast in jedem Dachstock ein paar hübsche, kleine Appartements einrichten. Die Dachschräge finden heute sogar anspruchsvolle Mieter idyllisch. Und was man für die Aussicht über die Stadt bezahlt, wissen Sie selbst.

Wie macht man aus einem Dachstock das Beste (und Einträglichste)? Ein Mittel dazu sind die Wohnraumdachfenster STEEB. Durch ihre Leichtmetallkonstruktion wirken sie modern und elegant. Sie liegen ganz flach im Dach und bringen mehr Licht ins Zimmer. Die Wärme bleibt beisammen und der Strassenlärm draussen. Nichts rostet, nichts verzieht sich. Auf die Kondensfreiheit geben wir sogar eine fünfjährige Garantie. Und weil die Fenster aus einem Stück sind, lassen sie sich rasch und für wenig Geld einbauen.

Das Haus Streulistrasse 6 können Sie sich einmal ansehen. Und wenn Zürich zu weit entfernt ist, sagen wir Ihnen gerne, wo wir ein Haus in Ihrer Nähe verjüngt haben. Sie brauchen uns nur den untenstehenden Coupon zu schicken.

Coupon

1. Wo kann ich ein Wohnraumdachfenster STEEB in meiner Nähe besichtigen?
2. Schicken Sie mir eine ausführliche Dokumentation über die Wohnraumdachfenster STEEB und andere Möglichkeiten, den Wert meines Hauses zu vergrössern.

Name _____

Strasse _____

PLZ, Ort _____

Ausschneiden und senden an:
Studer + Thomann AG, 8134 Adliswil ZH
Webereistrasse 56/58

N

STUDER + THOMANN AG

Studer + Thomann AG, 8134 Adliswil ZH
Webereistrasse 56/58, Telefon 01-91 88 15

Der Wein eines Jahrhunderts… und der vier Jahreszeiten

Reichtum des Herbstes.
Welche Lust, Traubenbeeren zu knabbern, so traufrisch beschlagen und von Sonne vollgesaugt. Die Pressen lärmen und singen. Winzerinnen und Tansenträger, auf zum Tanz, es schlägt die Stunde der Freude und Belohnung.

Fendant – Edler Tropfen unseres Erdstrichs, gereift an sonnendurchglühten Hängen im bedächtigen Rhythmus der Jahreszeiten. Etoile du Valais – Charmanter, anregender Gefährte im Alltagsleben.

1874–1974
Seit hundert Jahren, pflegt Orsat für Sie immer wieder neu diese herrliche Gabe der Natur.

ORSAT MARTIGNY SUISSE

Alphonse Orsat S.A., Martigny – Propriétaires-éleveurs de vins du Valais