Zeitschrift: Nebelspalter : das Humor- und Satire-Magazin
Band: 100 (1974)
Heft: 25

Werbung

Nutzungsbedingungen
Die ETH-Bibliothek ist die Anbieterin der digitalisierten Zeitschriften auf E-Periodica. Sie besitzt keine Urheberrechte an den Zeitschriften und ist nicht verantwortlich für deren Inhalte. Die Rechte liegen in der Regel bei den Herausgebern beziehungsweise den externen Rechteinhabern. Das Veröffentlichen von Bildern in Print- und Online-Publikationen sowie auf Social Media-Kanälen oder Webseiten ist nur mit vorheriger Genehmigung der Rechteinhaber erlaubt. Mehr erfahren

Conditions d'utilisation
L'ETH Library est le fournisseur des revues numérisées. Elle ne détient aucun droit d'auteur sur les revues et n'est pas responsable de leur contenu. En règle générale, les droits sont détenus par les éditeurs ou les détenteurs de droits externes. La reproduction d'images dans des publications imprimées ou en ligne ainsi que sur des canaux de médias sociaux ou des sites web n'est autorisée qu'avec l'accord préalable des détenteurs des droits. En savoir plus

Terms of use
The ETH Library is the provider of the digitised journals. It does not own any copyrights to the journals and is not responsible for their content. The rights usually lie with the publishers or the external rights holders. Publishing images in print and online publications, as well as on social media channels or websites, is only permitted with the prior consent of the rights holders. Find out more

Download PDF: 04.12.2025

ETH-Bibliothek Zürich, E-Periodica, https://www.e-periodica.ch

Achtung: Dieses Angebot erscheint hier nur einmal!

Teppichknüpfen.

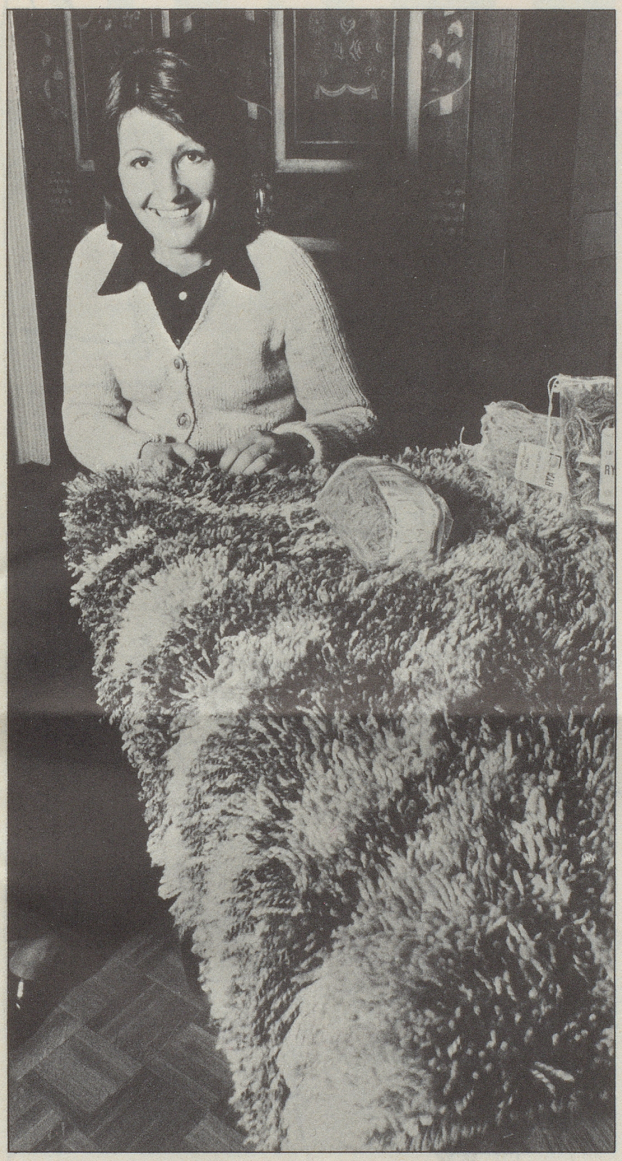

Frau Annelies Peter (27) lernte das Teppichknüpfen in 10 Minuten.

Machen Sie es wie Frau Peter:

1. Schauen Sie sich den Tip Top Tapis Katalog einmal an und lassen Sie sich von den über 40 wunderschönen, handgeknüpften Teppichen begeistern.

2. Wählen Sie unter den Smyrna-, Berber- oder Rya-Teppichen denjenigen aus, der Ihnen am besten gefällt (sei es als Schmuckstück Ihres Wohnzimmers, als Bettumrandung, als Wandbehang etc.).

3. Lesen Sie, wie einfach und leicht sich das Teppichknüpfen lernen lässt (Frau Peter hatte keine Vorkenntnisse und lernte es in 10 Minuten).

4. Bestellen Sie das Tip Top Tapis Köfferchen. Darin ist alles, was Sie an Material und «Werkzeug» brauchen, um Ihren Wunsch-Teppich zu knüpfen.

Und noch etwas: Jeder Tip Top Tapis ist aus natürlicher, reiner Schurwolle, ausgezeichnet mit dem Wollsiegel.

Wollsiegel-Qualität:
Darauf können Sie sich verlassen.

TIP TOP TAPIS
Schaffhauser Wolle

Gutschein

(im Wert von Fr. 2.50)

Senden Sie mir bitte gratis den Tip Top Tapis Katalog (über 40 farbige Teppichknüpf-Beispiele).

Name, Vorname: _____

Strasse: _____

PLZ, Ort: _____

(Einsenden an: Schaffhauser Wolle, 8201 Schaffhausen)