Zeitschrift: Nebelspalter : das Humor- und Satire-Magazin
Band: 100 (1974)
Heft: 18

Werbung

Nutzungsbedingungen
Die ETH-Bibliothek ist die Anbieterin der digitalisierten Zeitschriften auf E-Periodica. Sie besitzt keine Urheberrechte an den Zeitschriften und ist nicht verantwortlich für deren Inhalte. Die Rechte liegen in der Regel bei den Herausgebern beziehungsweise den externen Rechteinhabern. Das Veröffentlichen von Bildern in Print- und Online-Publikationen sowie auf Social Media-Kanälen oder Webseiten ist nur mit vorheriger Genehmigung der Rechteinhaber erlaubt. Mehr erfahren

Conditions d'utilisation
L'ETH Library est le fournisseur des revues numérisées. Elle ne détient aucun droit d'auteur sur les revues et n'est pas responsable de leur contenu. En règle générale, les droits sont détenus par les éditeurs ou les détenteurs de droits externes. La reproduction d'images dans des publications imprimées ou en ligne ainsi que sur des canaux de médias sociaux ou des sites web n'est autorisée qu'avec l'accord préalable des détenteurs des droits. En savoir plus

Terms of use
The ETH Library is the provider of the digitised journals. It does not own any copyrights to the journals and is not responsible for their content. The rights usually lie with the publishers or the external rights holders. Publishing images in print and online publications, as well as on social media channels or websites, is only permitted with the prior consent of the rights holders. Find out more

Download PDF: 07.12.2025

ETH-Bibliothek Zürich, E-Periodica, https://www.e-periodica.ch

Zephyr

Für Männer, die es in sich haben.

Rasiercrème und Rasierseife

STEINFELS

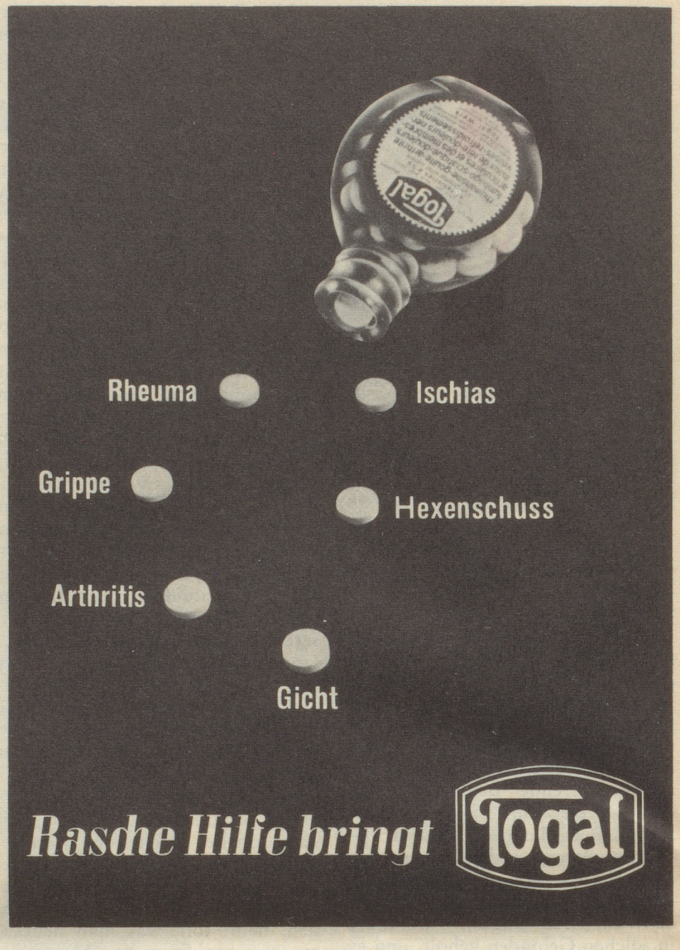

Löwen Raperswilen

im Thurgau
zwischen Frauenfeld und Kreuzlingen

Sehr gepflegter Landgasthof
Geeignet für Hochzeiten und Gesellschaften
Telefon 054/8 19 06

Montag ganzer Tag,
Dienstag bis 17.00 Uhr geschlossen

hotel metropole

* Mit dem letzten Komfort ausgerüstet
* Mit Hallenbad und Sauna
* PETER'S Spezialitäten-Restaurant
* Für Ferien mit Pfiff!

Tel. 036 55 19 21/22 Telex 32 866

wengen

Gut gelaunt durch Nebelspalter-Bücher

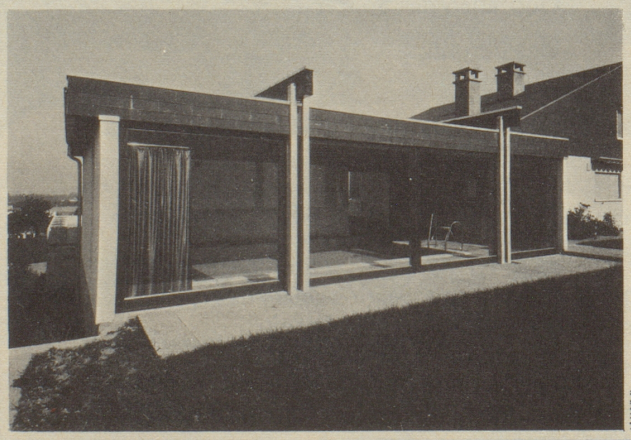

Bermuda-Pool

DIE PROBLEMLOSESTE SCHWIMMHALLE

Im Baukastensystem, im Elementbau vorfabriziert, lässt sie keine Wünsche offen. Sie überdacht auch bestehende Schwimmbäder.
Schnell montiert, einmalig in Preis und Qualität.

BON – senden an: BERMUDA-POOL, 4600 Olten
☐ für Farbdokumentation mit Preisliste ✆ 062 - 21 95 66
☐ für unverbindliche Beratung durch Spezialisten

Name/Vorname _____
Strasse _____ Tel. _____
PLZ _____ Ort _____ 41-3

WML

Nebelspalter-Verlag
9400 Rorschach

Canzler
Das kann ja heiter werden
88 Seiten, Fr. 7.70
Canzler sucht den Anstoß zu seinen heiteren Zeichnungen nicht im Abseitigen, sondern im gewöhnlichen Alltag.

Giovannetti
... jawassinüdsäged!
68 Seiten (Postkarten)
Fr./DM 8.–
Giovannettis Postkarten können sozusagen für jeden Anlaß benützt werden und bereiten selbst dem trübseligsten Empfänger ungeahnte Heiterkeit.

Nebelspalter-Bücher beziehen Sie vorteilhaft bei Ihrem Buchhändler