Zeitschrift: Nebelspalter : das Humor- und Satire-Magazin
Band: 99 (1973)
Heft: 47

Werbung

Nutzungsbedingungen
Die ETH-Bibliothek ist die Anbieterin der digitalisierten Zeitschriften auf E-Periodica. Sie besitzt keine Urheberrechte an den Zeitschriften und ist nicht verantwortlich für deren Inhalte. Die Rechte liegen in der Regel bei den Herausgebern beziehungsweise den externen Rechteinhabern. Das Veröffentlichen von Bildern in Print- und Online-Publikationen sowie auf Social Media-Kanälen oder Webseiten ist nur mit vorheriger Genehmigung der Rechteinhaber erlaubt. Mehr erfahren

Conditions d'utilisation
L'ETH Library est le fournisseur des revues numérisées. Elle ne détient aucun droit d'auteur sur les revues et n'est pas responsable de leur contenu. En règle générale, les droits sont détenus par les éditeurs ou les détenteurs de droits externes. La reproduction d'images dans des publications imprimées ou en ligne ainsi que sur des canaux de médias sociaux ou des sites web n'est autorisée qu'avec l'accord préalable des détenteurs des droits. En savoir plus

Terms of use
The ETH Library is the provider of the digitised journals. It does not own any copyrights to the journals and is not responsible for their content. The rights usually lie with the publishers or the external rights holders. Publishing images in print and online publications, as well as on social media channels or websites, is only permitted with the prior consent of the rights holders. Find out more

Download PDF: 16.11.2025

ETH-Bibliothek Zürich, E-Periodica, https://www.e-periodica.ch

Warum???

Seufzer-Ecke unserer Leser

Warum rechnet man dem Volk stets vor, wie teuer der Umweltschutz ist und nicht, wie viel mehr uns der stets zunehmende Dienstleistungs-Sektor kostet? K. H., Brütten

Warum kann man Gratiszeitungen (wie z. B. den «Züri-Leu») nicht abbestellen? R. G., Zürich

Warum liefern die Russen den Amerikanern nun nicht auch billiges Oel als Entgegenkommen für den billigen Weizen, den sie von den Amerikanern erhalten haben? E. V., Laupen

Warum haben sich in der letzten Zeit die Hamster in unserm Lande so stark vermehrt? F. W., Luzern

Warum streiken die Unternehmer nicht, wenn von ihnen immer mehr verlangt wird? R. E., Basel

Warum lässt der tägliche ölige Morgengruss meines Nachbarn sich nicht wenigstens verheizen? N. H., Münchenstein

Schweizer Autoren

In einem neuen Heft der Schweizer Heimatbücher (Verlag Paul Haupt, Bern) wird der Staatsrechtler und Historiker *Jakob Schollenberger* (1851–1936) gewürdigt, der zu Beginn unseres Jahrhunderts an der Universität Zürich wirkte und manchen heutigen prominenten Politiker zu seinen Schülern zählte. Die Kurzbiographie schrieb Rudolf Maurer.

Aufgrund zahlreicher Nachfragen gab die Buchhandlung Hans Rohr, 8024 Zürich 1, den Lebensbericht des Zürcher Oberländer Volksdichters Jakob Senn (1824–1879) in Neuauflage heraus: *«Ein Kind des Volkes»*. Ein Zeitdokument in gediegener Aufmachung.

Unter Mitwirkung verschiedenster Fachleute kam das von der Rigibahn-Gesellschaft, Vitznau, zur Hundertjahrfeier der Vitznau-Rigi-Bahn herausgegebene Buch *«Rigi – Königin der Berge»* zustande: Urgeschichte, Geologie, Klima, Flora, Tierwelt, Wald, Bevölkerung, Brauchtum, Sagen usw. um die Rigi bilden Gegenstand der verschiedenen, gut illustrierten Aufsätze.

In knappen, in meisterhafter Weise karg gesetzten Worten erzählt Werner Schmidli seine dreiundzwanzig alten und neuen, inhaltsträchtigen, wenngleich kurzen Geschichten, die bei den Guten Schriften, Basel, unter dem Titel *«der alte Mann, das Bier, die Uhr und 22 andere Geschichten»* erschienen sind. *Johannes Lektor*

Armagnac CLES des DUCS, die Marke des Kenners

Generalvertretung: Emil Benz Import AG, 6340 Baar, Tel. 042 / 31 66 20

Topfit und herrlich braun mit HÖHENSONNE

Wo die Sonne zuwenig oft oder nicht mit voller Kraft scheint, lassen Sie sich von der Sonne bräunen, die immer scheint. Die Heimsonne ORIGINAL HANAU.

Die Haut wird sportlich braun und wirkt jugendlich. Ganz abgesehen von der gesundheitsfördernden Gesamtwirkung, die die ganze Familie gegen Infektion und Erkältungen widerstandsfähiger macht.

ORIGINAL HANAU
HÖHENSONNE®

Coupon für detaillierten Farbprospekt.
Name: _____
Adresse: _____
PLZ: _____ Ort: _____
N

HÖHENSONNE® – Sonne nach Wunsch

ORIGINAL HANAU
Quarzlampen GmbH
Vertretung für die Schweiz:
SIEMENS-ALBIS
AKTIENGESELLSCHAFT
Abteilung Haushaltgeräte
8953 Dietikon-Fahrweid

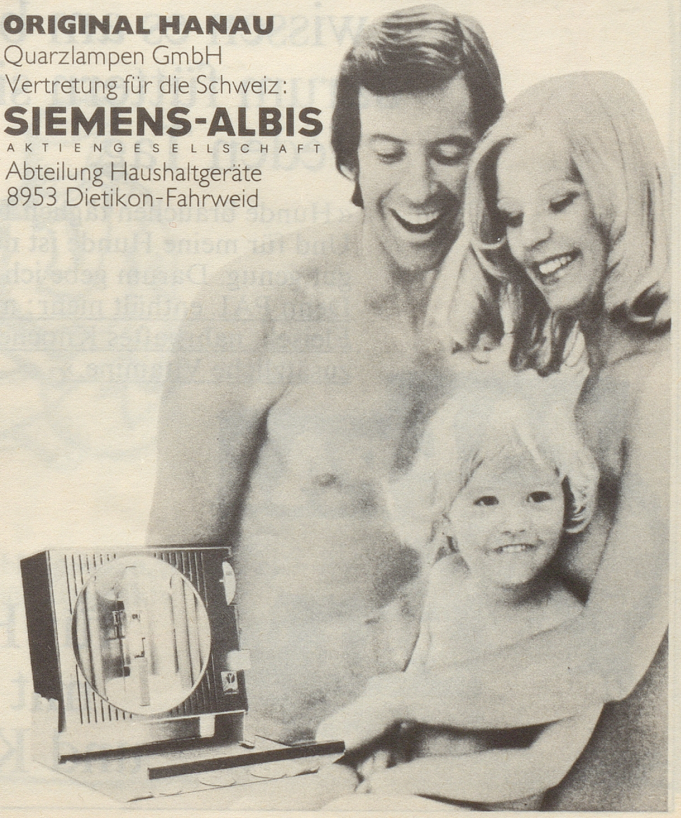

Herr W. Kyburz, Hundezüchter
Zwinger «vom Schlauchenberg», 8302 Kloten

Hundezüchter wissen es am besten – darum füttern sie PAL. Jeden Tag.

«Hunde brauchen täglich Fleisch. Und für meine Hunde ist nur das Beste gut genug. Darum gebe ich Ihnen PAL. Denn PAL enthält mehr: mageres Fleisch, nahrhaftes Knochenmark und zusätzliche Vitamine.»

für Hunde mit Rasse und Klasse!

Bade- und Kurhotel Blume
5401 Baden
Telefon (056) 22 55 69

Winterkuren sind doppelt erfolgreich

Eigene Thermalquelle – Kurmittel im Hause

Unter Leitung vom neuen Besitzer:
Familie Johann R. Erne-Lendenmann
Kurplatz 4, 5401 Baden

gegen Schmerzen

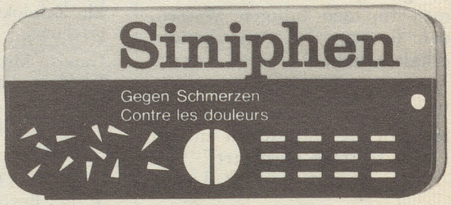

Erhältlich in Apotheken und Drogerien
Fabr. Pharma-Singer, Niederurnen

HOTEL
Pilatus
Hergiswil am See

Eigenes Hallenschwimmbad
Einzigartiges Pavillon-Restaurant
Stilgetreue Nidwaldnerstube
Immer gut und gepflegt
Gediegene Räume für Hochzeiten und Anlässe
Familie J. L. Fuchs
Telefon (041) 95 15 55

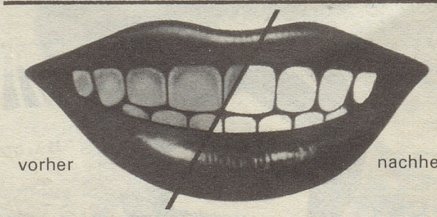

Nikotin-flecken?

Durch Zahnbelag und Nikotin verfärbte Zähne werden nach regelmässigem Gebrauch von Teelak wieder fleckenlos weiss.
Teelak enthält den einzigartigen Bestandteil Levilite (mikrofeine runde Partikel). Er poliert, ohne die Zahnoberfläche zu zerkratzen. Darum können Sie Ihre Zähne täglich mit Teelak pflegen – auf schonendste Weise. Sie werden bald feststellen, dass Ihre Zähne wieder fleckenlos weiss sind, weisser denn je und anziehend schön.

macht Zähne fleckenlos weiss – schnell und sicher.
In Apotheken, Drogerien und Parfümerien.