**Zeitschrift:** Nebelspalter : das Humor- und Satire-Magazin
**Band:** 98 (1972)
**Heft:** 8

**Werbung**

**Nutzungsbedingungen**
Die ETH-Bibliothek ist die Anbieterin der digitalisierten Zeitschriften auf E-Periodica. Sie besitzt keine Urheberrechte an den Zeitschriften und ist nicht verantwortlich für deren Inhalte. Die Rechte liegen in der Regel bei den Herausgebern beziehungsweise den externen Rechteinhabern. Das Veröffentlichen von Bildern in Print- und Online-Publikationen sowie auf Social Media-Kanälen oder Webseiten ist nur mit vorheriger Genehmigung der Rechteinhaber erlaubt. Mehr erfahren

**Conditions d'utilisation**
L'ETH Library est le fournisseur des revues numérisées. Elle ne détient aucun droit d'auteur sur les revues et n'est pas responsable de leur contenu. En règle générale, les droits sont détenus par les éditeurs ou les détenteurs de droits externes. La reproduction d'images dans des publications imprimées ou en ligne ainsi que sur des canaux de médias sociaux ou des sites web n'est autorisée qu'avec l'accord préalable des détenteurs des droits. En savoir plus

**Terms of use**
The ETH Library is the provider of the digitised journals. It does not own any copyrights to the journals and is not responsible for their content. The rights usually lie with the publishers or the external rights holders. Publishing images in print and online publications, as well as on social media channels or websites, is only permitted with the prior consent of the rights holders. Find out more

**Download PDF:** 09.08.2025

**ETH-Bibliothek Zürich, E-Periodica, https://www.e-periodica.ch**

**Die erste große Deutsche Enzyklopädie in 20 Bänden**

# Der Brockhaus des 20. Jahrhunderts

KUNST

ASTRONOMIE

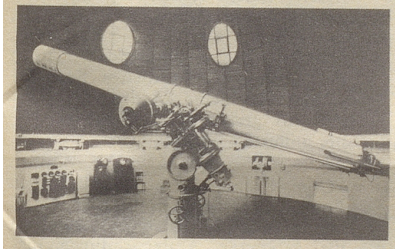

URWELT

MEDIZIN

TECHNIK

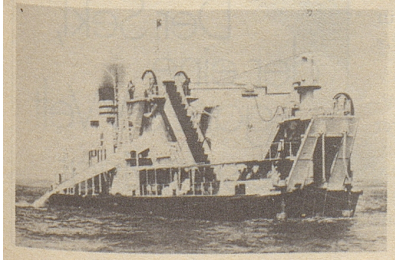

Die Brockhaus Enzyklopädie ist das umfassende Kompendium des menschlichen Wissens unserer Zeit. Erstmalig wurde im deutschen Sprachraum ein solch grandioses Nachschlagewerk geschaffen – ein Lexikon, in welchem der Gesamtbestand des Wissens gesammelt, geordnet und übersichtlich dargestellt ist. Die BROCKHAUS ENZYKLOPÄDIE steht würdig neben den großen Enzyklopädien der Welt wie die «Encyclopaedia Britannica» und die «Große Sowjet-Enzyklopädie», ohne jedoch weltanschaulich gebunden zu sein. Frei von ideologischen Richtungen, stellt sie das Wissen unserer Zeit neutral, sachlich und vorurteilsfrei dar. Sie sagt, wie ein Elektronengehirn arbeitet, wie die Umlaufbahn künstlicher Satelliten berechnet wird, was unter Mössbauer-Effekt zu verstehen ist. Alle Wissensgebiete – Malerei, Baukunst, Medizin, Psychoanalyse, Atomphysik, Philosophie, Petrographie, Astronomie, Paläontologie, Literatur, Kybernetik, Zoologie usw. – werden behandelt.

**Die 20bändige Brockhaus-Enzyklopädie ersetzt Ihnen praktisch unzählige Spezialwerke, die zu besitzen ein Vielfaches dieses Nachschlagewerkes kosten würde.**

**Die BROCKHAUS-ENZYKLOPÄDIE wird das erste und auf Jahre hinaus einzige komplette Groß-Nachschlagewerk in deutscher Sprache sein.**

Sie bietet Ihnen:

- **225 000 ausführlich behandelte Stichwörter von Action Painting bis zu Zwölftonmusik, auf über 16 000 Seiten.**
- **Mehr als 25 000 Abbildungen zu den erklärenden Stichwörtern.**
- **2400 Bilder auf 480 Vierfarbtafeln zu den verschiedensten Sachgebieten bringen ausführliches und exakt kommentiertes Anschauungsmaterial.**
- **352 Karten- und Stadtplanseiten sowie Textkarten illustrieren, was in der Vergangenheit bemerkenswert, was für Gegenwart und Zukunft von Bedeutung ist.**
- **Ausführliche Rahmenartikel zu besonders wichtigen Stichwörtern.**
- **Länderartikel, die eine – jeweils nach dem gleichen Schema gegliederte – umfassende Monographie darstellen.**
- **Literaturangaben zu vielen Einzelstichwörtern. Grundlegende Arbeiten, darunter die neuesten Veröffentlichungen, werden in sorgfältiger Auswahl zitiert.**
- **Verweisungen zu weiterführenden Stichwörtern, die oft überraschende Zusammenhänge verdeutlichen.**
- **Neben der korrekten Rechtschreibung auch die richtige Aussprache fremder Eigennamen in internationaler phonetischer Schrift.**

**Weit über 1000 Wissenschaftler, Forscher, Professoren, Dozenten und andere Fachkapazitäten von den berühmtesten Universitäten der Welt arbeiteten jahrelang an diesem Monumentalwerk des Wissens. 160 Jahre traditionsreiche Lexikonerfahrung stehen hinter der BROCKHAUS-ENZYKLOPÄDIE – dem Lexikon des 20. Jahrhunderts.**

Das Werk wird in wertvoller Halblederausstattung geliefert. Buchdeckel mit veneziarotem, doppelfädigem Buckram überzogen. Buchrücken aus schwarzem Ziegenleder mit Saffiannarbung, Goldprägung und Goldoberschnitt.

Die Brockhaus-Enzyklopädie ist die Grundlage neuzeitlicher Bildung. Sie nützt allen – dem Familienvater im Beruf und seinen Kindern in der Schule und beim Studium.

Dem Wissenschaftler gibt sie wichtige Hinweise. Der geistig Interessierte frischt mit ihr sein Wissen auf und ergänzt es. Dem Erzieher hilft sie bei seiner universalen Aufgabe. Und dem vorwärtsstrebenden Facharbeiter ist sie Sprungbrett nach oben.

**Völlig kostenlos erhalten Sie das 44seitige Probeheft der Fackel AG!**

Es zeigt Ihnen Originalseiten, mehrfarbige Karten, Kunstdrucktafeln und viele Stichwörter und Abbildungen. Dabei erfahren Sie auch gleich alles über die günstigen Anschaffungsmöglichkeiten durch den beliebten Fackel-Zahlungsplan.

- Sie können bei der Fackel AG Ihre Zahlungswünsche individuell selbst bestimmen. Wir beraten Sie unverbindlich.
- Sie erhalten alle nur denkbaren Informationen über das Lexikon.
- Die langjährige Erfahrung der Fackel AG im Verkauf von Großlexika garantiert Ihnen eine reibungslose Abwicklung.
- Wenn Sie Ihren «Brockhaus» bei der Fackel AG beziehen, brauchen Sie sich um nichts mehr zu kümmern. Sie erhalten jeden Band sofort nach Erscheinen porto- und verpackungsfrei ins Haus.

**Aber senden Sie uns den Gutschein heute noch!**

Am besten gleich jetzt – ehe etwas dazwischenkommt und Sie es vergessen. Denn warum sollten Sie eine solch günstige Chance, näher mit der Brockhaus-Enzyklopädie bekannt zu werden, aufs Spiel setzen?

**ABT. B 307 ● FACKEL AG ● 5200 BRUGG, Postfach 79**

**Versand- und Exportbuchhandlung. Lieferung nach allen Ländern der Erde!**

Bitte ausfüllen, ausschneiden und im offenen Umschlag (10 Rp.) einsenden.

**Abt. B 307 FACKEL AG ● 5200 BRUGG, Postfach 79**

Herr / Frau / Frl.: .....
(Vor- u. Zuname)

Beruf: .....

Straße: .....

Ort (PLZ): .....

**GUTSCHEIN**

zum Gratisbezug eines 44-seitigen Probeheftes mit Originalauszügen und mehrfarbigen Abbildungen aus der Brockhaus Enzyklopädie. Senden Sie mir dieses Probeheft kostenlos und unverbindlich.
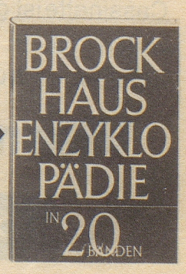
**Gratis**