Zeitschrift: Nebelspalter : das Humor- und Satire-Magazin
Band: 98 (1972)
Heft: 27

Werbung

Nutzungsbedingungen
Die ETH-Bibliothek ist die Anbieterin der digitalisierten Zeitschriften auf E-Periodica. Sie besitzt keine Urheberrechte an den Zeitschriften und ist nicht verantwortlich für deren Inhalte. Die Rechte liegen in der Regel bei den Herausgebern beziehungsweise den externen Rechteinhabern. Das Veröffentlichen von Bildern in Print- und Online-Publikationen sowie auf Social Media-Kanälen oder Webseiten ist nur mit vorheriger Genehmigung der Rechteinhaber erlaubt. Mehr erfahren

Conditions d'utilisation
L'ETH Library est le fournisseur des revues numérisées. Elle ne détient aucun droit d'auteur sur les revues et n'est pas responsable de leur contenu. En règle générale, les droits sont détenus par les éditeurs ou les détenteurs de droits externes. La reproduction d'images dans des publications imprimées ou en ligne ainsi que sur des canaux de médias sociaux ou des sites web n'est autorisée qu'avec l'accord préalable des détenteurs des droits. En savoir plus

Terms of use
The ETH Library is the provider of the digitised journals. It does not own any copyrights to the journals and is not responsible for their content. The rights usually lie with the publishers or the external rights holders. Publishing images in print and online publications, as well as on social media channels or websites, is only permitted with the prior consent of the rights holders. Find out more

Download PDF: 02.10.2025

ETH-Bibliothek Zürich, E-Periodica, https://www.e-periodica.ch

Nur Fr. 15.-

pro Monat für eine neue Maschine. Volle Mietanrechnung bei späterem Kauf.

Prospekte verlangen!

August Ramel AG.
4800 Zofingen N
Telefon (062) 51 53 86

Peter Dürrenmatt

Hundert Schweizer Geschichten

Illustriert von Jacques Schedler
128 Seiten, Fr. 8.50

«Se non è vero è ben trovato» – falls nicht wahr, so doch gut erfunden: Ergötzliche Geschichten aus dem gemütlichen Teil politischer Sitzungen oder aus dem Militärdienst – soweit nicht tatsächlich passiert, beispielhaft erdacht. Eine Fundgrube helvetischer Schlagfertigkeit und köstlichen Witzes.

Nebelspalter-Bücher beziehen Sie vorteilhaft bei Ihrem Buchhändler

Sommer-Ferientip:

Wohn-Festival

Möbel-Pfister

Jetzt sehen Sie das Neueste in der Wunderwelt des Wohnens!

1795-72

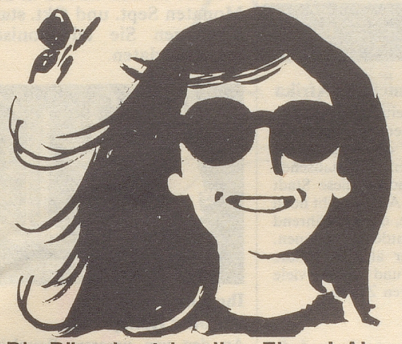

Die Bärenhaut in allen Ehren! Aber ist es nicht doch besser, das dolce far niente zu aktivieren? *Dumeng Giovanoli*, der neue Sportsekretär des Kurvereins sorgt persönlich dafür, dass Ihr Aufenthalt in Sils so farbig und vielseitig wird, wie die nach wie vor heile Engadiner Sonnenlandschaft.

SILS
ENGADIN
Kurverein 7514 Sils Tel. 082-4 52 37
Maria-Baselgia-Fextal

KLZ

Vorgesetztenschulung

Nächster Beginn: 28. August 1972

Die Konsequenz aus der Einsicht, dass «Vorgesetzter sein» einen neuen Beruf darstellt, ist die entsprechend zielgerichtete Aus- und Weiterbildung. Die Kurse des Kaufmännischen Lehrinstitutes Zürich sind für die speziellen Bedürfnisse des Kaders konzipiert.

Der Jahreskurs (Abend oder Samstag) umfasst die Fächer:

Psychologie und Führungstechnik
Volks- und Betriebswirtschaftslehre
Betriebsorganisation und Büropraxis
Rechtslehre

Nebst der Wissensvermittlung nehmen Übungen, Gruppenarbeiten und Fallstudien breiten Raum ein. (Total ca. 280 Stunden).

Kaufmännisches Lehrinstitut Zürich

Militärstrasse 90
Postfach 8026 Zürich
Tel. 01. 39 93 53

Bon bitte einsenden an KLZ.

Bon Ich wünsche unverbindlich Auskunft über den Kurs Vorgesetztenschulung.

NS/V 7-72

Name _____ Adresse _____ Tel. _____

Graphische Anstalt und Verlag
9400 Rorschach

Sorgfältigste Ausführung aller Druckarbeiten ein- und mehrfarbig in Buchdruck oder Offsetdruck

E. Löpfe-Benz AG
Rorschach

Einladung zu Sonderflügen von 4 und 5 Tagen

Fr. 248.– Tunis

Dieser Preis schliesst ein: Flug Zürich—Tunis—Zürich mit BAC-1-11-Jet der Phoenix Airways, 4 Reisetage, Aufenthalt in einem guten Mittelklasshotel in Doppelzimmern, Transfers in Tunis bei Ankunft und Abreise, Schweizer Reiseleitung.

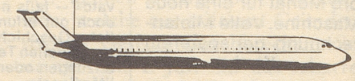

1. Flug: 24.–27. 9. 1972 — 4 Tage
2. Flug: 1.– 4. 10. 1972 — 4 Tage
3. Flug: 11.–15. 10. 1972 — 5 Tage
4. Flug: 15.–18. 10. 1972 — 4 Tage

Weitere Reisen finden in den Monaten Sept. und Okt. statt. Verlangen Sie telephonisch die Reisedaten.

Interview mit Herrn Dr. iur. O. Annen 6430 Schwyz

Meine Frau und ich, wir lieben das Reisen. Solange unsere Gesundheit dies zulässt, fahren wir jedes Jahr in irgendein fernes Land. Unsere Reiseerinnerungen führen nach Deutschland, Frankreich, Holland, Belgien, Österreich, Ungarn, Rumänien, Jugoslawien, der Türkei, Italien, Griechenland, Spanien, Marokko. Ein besonderes Erlebnis war 1970 die Reise nach Japan–Hongkong–Bangkok mit dem Reisebüro Hans Imholz AG, bestens organisiert, vortrefflich geführt, eine Offenbarung in kultureller und gesellschaftlicher Hinsicht. Die uns zur Verfügung stehende stets kurze Reisezeit erfordert Führung. Wir reisen daher mit Vorliebe in geführten Gruppen und freuen uns immer wieder, auf solchen Fahrten wertvolle und bleibende Bekanntschaften zu finden.

Das bieten wir Ihnen

★ Die Gelegenheit, zu einem Schlagerpreis Tunis, die nördlichste Stadt Afrikas, kennenzulernen.
★ Einen herrlichen Flug über die Alpen und entlang der italienischen Küste.
★ Die Möglichkeit, Ihren Aufenthalt ganz nach eigenen Wünschen zu gestalten.
★ Eine Reihe verlockender fak. Ausflüge und Besichtigungen unter der Führung ausgezeichneter örtlicher Führer.
★ Schweizer Reiseleiter, die mit den Eigenheiten des Landes bestens vertraut sind.

Für Vereine und Klubs ab 10 Personen 1 Gratisplatz

Davon profitieren Sie

★ Von unserer Erfahrung mit Hunderttausenden von Kunden auf unseren erfolgreichen Städte-Sonderflügen.
★ Von der Tatsache, dass wir die Ära der Städte-Sonderflüge nicht nur in der Schweiz, sondern auch in Europa begründet haben.
★ Von unserem Grosseinkauf, der die Tiefstpreise für Flug, Hotel und Aufenthalt erst ermöglicht.
★ Von unserem unkomplizierten Buchungssystem «Sie telefonieren — Wir reservieren». Denn dadurch sparen wir Geld und Personal für kostspielige Ladenlokalitäten in der ganzen Schweiz und müssen Ihre Reise nur mit einem Minimum an administrativen Kosten belasten.

Tunis — ein Hauch von Afrika

Auf der einen Seite die europäischen Strassenbilder und modernen Wohnviertel, auf der andern die Medina mit ihren orientalischen Ladenstrassen, machen diese Stadt schon sehenswert. Aber es gibt noch viele andere Dinge, die Sie während einer Kurzreise entdecken können. Tunis ist eine der ältesten Städte am Mittelmeer und birgt viele Schätze aus früheren Zeiten.

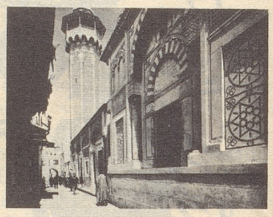

Ihr Aufenthalt ist voller Höhepunkte

An den von unserem Reiseleiter organisierten fak. Ausflügen und Besichtigungen können Sie nach Lust und Laune teilnehmen: Entdeckungsfahrt durch Tunis — Nachtessen in einem typischen tunesischen Restaurant — Besichtigung der Ruinen von Salambo und Karthago — Ausflug nach Kairouan, der heiligen Stadt Tunesiens — Besuch des Kamelmarktes in Hammamet und Aufenthalt an den berühmten Stränden von Nabeul.

Was Sie sonst noch interessiert

Im Grundpreis von Fr. 248.— für die 4tägige und Fr. 268.— für die 5tägige Reise ist die Unterkunft in Doppelzimmern einschliesslich Frühstück vorgesehen. Doppel- oder Einzelzimmer mit Bad oder Dusche in Mittel- oder Erstklasshotel nach Ihrer Wahl erhältlich. Die entsprechenden Zuschläge geben wir Ihnen gerne anlässlich Ihrer telefonischen Anmeldung bekannt.
Sie benötigen für diese Reise lediglich einen gültigen Schweizer Reisepass.
Buchen Sie lieber noch heute als morgen, denn auf diesen Sonderflügen ist nur eine beschränkte Anzahl Plätze vorhanden.
Mit einem Telefon werden Ihre Reiseträume wahr!

Sie telefonieren! 01 35 77 55 Wir reservieren!

Zu Hause bleiben wäre teurer!

Reisebüro Hans Imholz AG
Birmensdorferstr. 83
8036 Zürich
Telefon 01 / 35 77 55

Bürozeiten:
08.00—12.30 13.30—17.30
Samstags 08.30—12.00