Zeitschrift: Nebelspalter : das Humor- und Satire-Magazin
Band: 98 (1972)
Heft: 27

Artikel: Wir haben's geschafft!
Autor: Anderegg, Roger
DOI: https://doi.org/10.5169/seals-511053

Nutzungsbedingungen
Die ETH-Bibliothek ist die Anbieterin der digitalisierten Zeitschriften auf E-Periodica. Sie besitzt keine Urheberrechte an den Zeitschriften und ist nicht verantwortlich für deren Inhalte. Die Rechte liegen in der Regel bei den Herausgebern beziehungsweise den externen Rechteinhabern. Das Veröffentlichen von Bildern in Print- und Online-Publikationen sowie auf Social Media-Kanälen oder Webseiten ist nur mit vorheriger Genehmigung der Rechteinhaber erlaubt. Mehr erfahren

Conditions d'utilisation
L'ETH Library est le fournisseur des revues numérisées. Elle ne détient aucun droit d'auteur sur les revues et n'est pas responsable de leur contenu. En règle générale, les droits sont détenus par les éditeurs ou les détenteurs de droits externes. La reproduction d'images dans des publications imprimées ou en ligne ainsi que sur des canaux de médias sociaux ou des sites web n'est autorisée qu'avec l'accord préalable des détenteurs des droits. En savoir plus

Terms of use
The ETH Library is the provider of the digitised journals. It does not own any copyrights to the journals and is not responsible for their content. The rights usually lie with the publishers or the external rights holders. Publishing images in print and online publications, as well as on social media channels or websites, is only permitted with the prior consent of the rights holders. Find out more

Download PDF: 03.12.2025

ETH-Bibliothek Zürich, E-Periodica, https://www.e-periodica.ch

Wir haben's geschafft!

Es hat uns manche Anstrengung und viel Schweiß gekostet, aber heute dürfen wir voller Stolz sagen: Wir haben's geschafft! Wenn wir uns darüber Rechenschaft geben, was unser Leben so lebenswert macht, dann erfüllt uns die Gewißheit, endlich dazu zu gehören, mit besonderer Freude. Um all jene anzuspornen, die sich noch immer auf dem mühsamen Weg nach oben befinden, und um ihnen zu zeigen, welche Belohnung ihnen winkt, sofern sie weiter eisern an ihrem Ziel festhalten, wurde dieser photographische Sozio-Comic zusammengestellt.

Roger Anderegg

1 Wir haben jetzt einen Zweitwagen ...

2 ... und ein schnittiges Boot auf Mallorca

3 Wir unternehmen Bildungsreisen ...

4 ... und besitzen selbstverständlich einen Bungalow im Tessin

5 Unter der Woche pflegen wir auszureiten ...

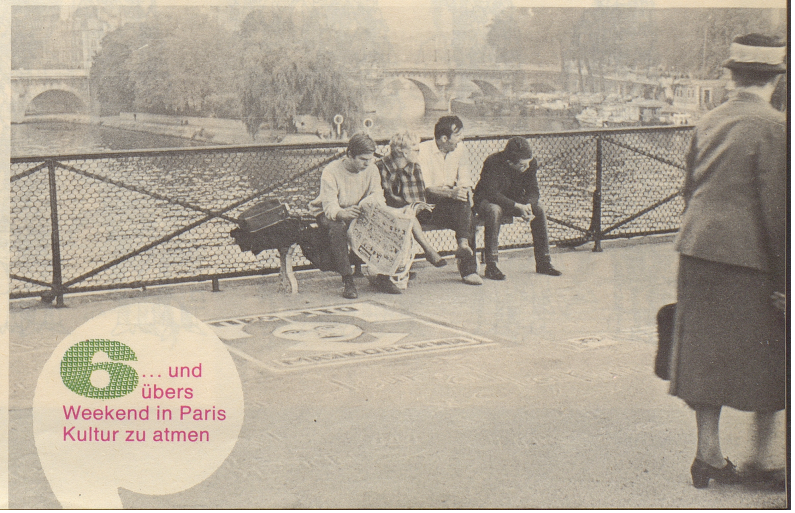

6 ... und übers Weekend in Paris Kultur zu atmen