Zeitschrift: Nebelspalter : das Humor- und Satire-Magazin
Band: 95 (1969)
Heft: 45

Werbung

Nutzungsbedingungen
Die ETH-Bibliothek ist die Anbieterin der digitalisierten Zeitschriften. Sie besitzt keine Urheberrechte an den Zeitschriften und ist nicht verantwortlich für deren Inhalte. Die Rechte liegen in der Regel bei den Herausgebern beziehungsweise den externen Rechteinhabern. Siehe Rechtliche Hinweise.

Conditions d'utilisation
L'ETH Library est le fournisseur des revues numérisées. Elle ne détient aucun droit d'auteur sur les revues et n'est pas responsable de leur contenu. En règle générale, les droits sont détenus par les éditeurs ou les détenteurs de droits externes. Voir Informations légales.

Terms of use
The ETH Library is the provider of the digitised journals. It does not own any copyrights to the journals and is not responsible for their content. The rights usually lie with the publishers or the external rights holders. See Legal notice.

Download PDF: 24.05.2025

ETH-Bibliothek Zürich, E-Periodica, https://www.e-periodica.ch

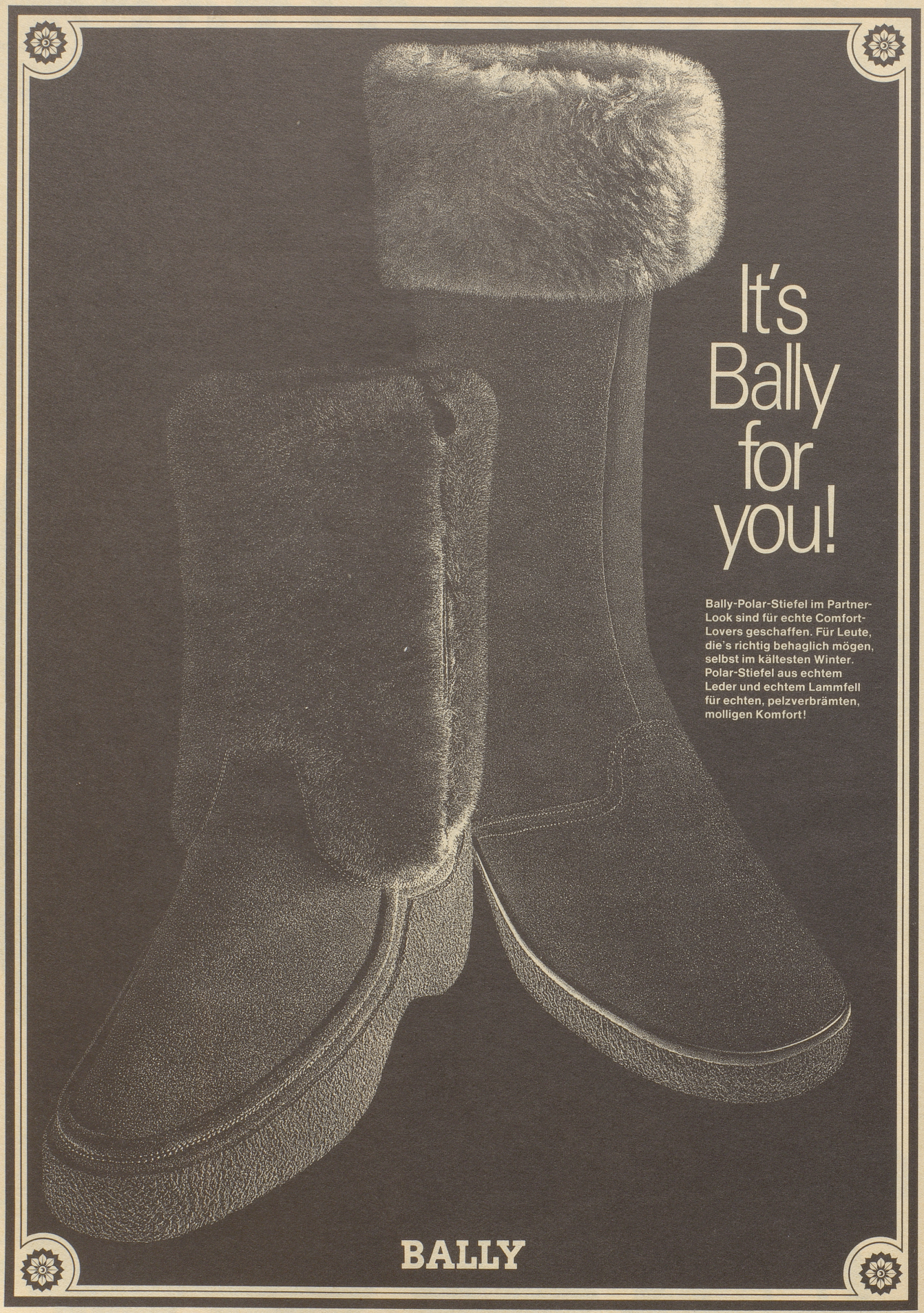
It's
Bally
for
you!
Bally-Polar-Stiefel im Partner-Look sind für echte Comfort-Lovers geschaffen. Für Leute, die's richtig behaglich mögen, selbst im kältesten Winter. Polar-Stiefel aus echtem Leder und echtem Lammfell für echten, pelzverbrämten, molligen Komfort!
BALLY

SABA Vertragshändler auch auf dem Jungfraujoch?



So ist dies nicht gemeint.
Und trotzdem hat das Bild etwas Wahres an sich:
502 SABA-Vertragshändler, die sich SABA verschrieben haben
und auf die wir nicht wenig stolz sind;
denn jeder davon ist uns bekannt als ein ausgewiesener Fachmann!

PS: Wussten Sie übrigens schon,
dass SABA zu den fünf meistverkauften Farbfernsehgeräten der Schweiz gehört?

SABA

Eine VRS Generalvertretung
Werder & Schmid AG, Lenzburg

N+P

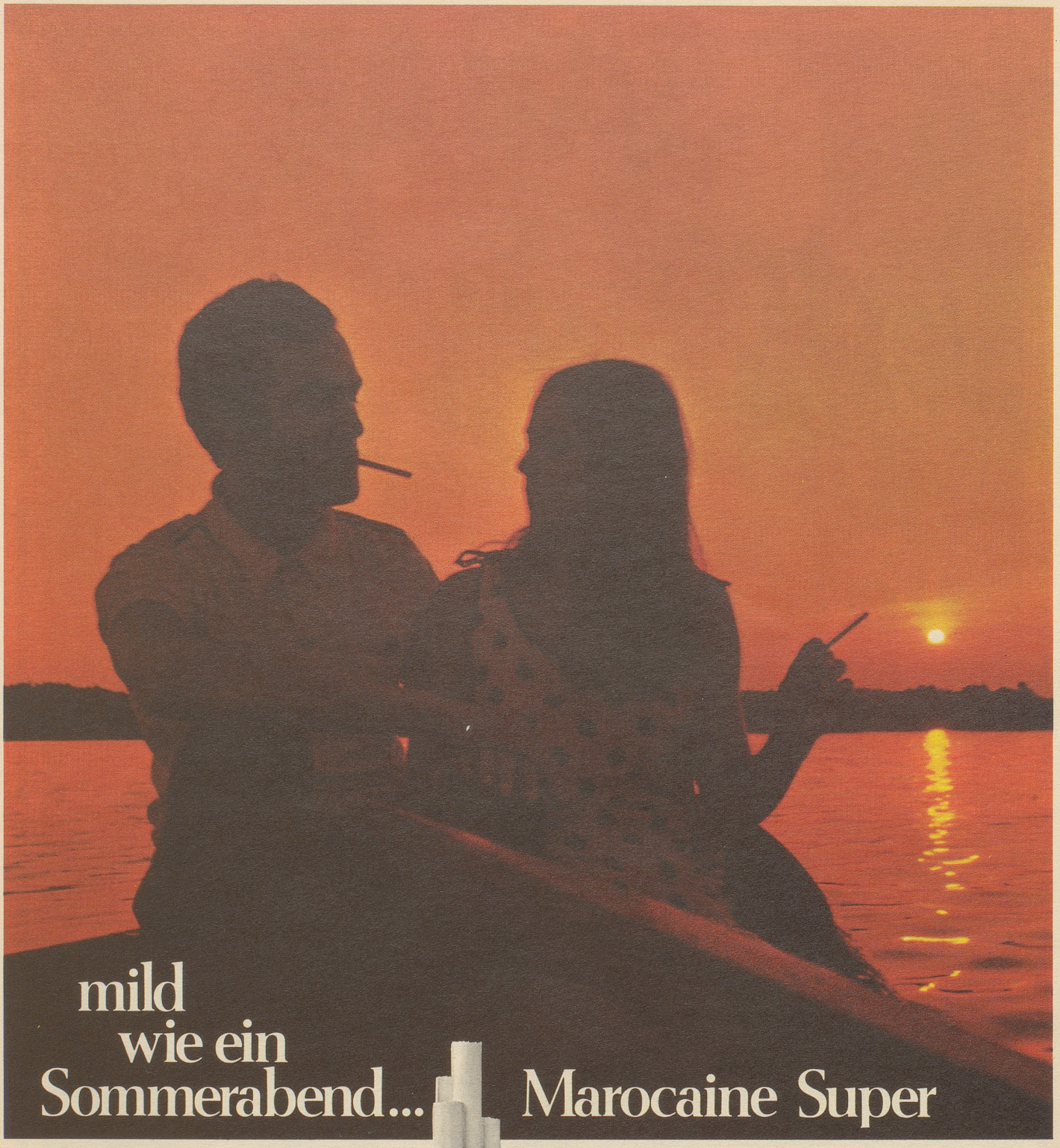



Sie rauchen merkbar milder, dank der einzigartigen «Ventil-Zone» — mit 30 Micro-Einstichen vor dem Filter — und können das würzige Aroma der ausgesuchten Tabake voll geniessen.
Das macht die Marocaine Super so besonders!

Die einzigartige «Ventil-Zone» der Marocaine Super.

