Zeitschrift: Nebelspalter : das Humor- und Satire-Magazin
Band: 95 (1969)
Heft: 25

Werbung

Nutzungsbedingungen
Die ETH-Bibliothek ist die Anbieterin der digitalisierten Zeitschriften auf E-Periodica. Sie besitzt keine Urheberrechte an den Zeitschriften und ist nicht verantwortlich für deren Inhalte. Die Rechte liegen in der Regel bei den Herausgebern beziehungsweise den externen Rechteinhabern. Das Veröffentlichen von Bildern in Print- und Online-Publikationen sowie auf Social Media-Kanälen oder Webseiten ist nur mit vorheriger Genehmigung der Rechteinhaber erlaubt. Mehr erfahren

Conditions d'utilisation
L'ETH Library est le fournisseur des revues numérisées. Elle ne détient aucun droit d'auteur sur les revues et n'est pas responsable de leur contenu. En règle générale, les droits sont détenus par les éditeurs ou les détenteurs de droits externes. La reproduction d'images dans des publications imprimées ou en ligne ainsi que sur des canaux de médias sociaux ou des sites web n'est autorisée qu'avec l'accord préalable des détenteurs des droits. En savoir plus

Terms of use
The ETH Library is the provider of the digitised journals. It does not own any copyrights to the journals and is not responsible for their content. The rights usually lie with the publishers or the external rights holders. Publishing images in print and online publications, as well as on social media channels or websites, is only permitted with the prior consent of the rights holders. Find out more

Download PDF: 12.12.2025

ETH-Bibliothek Zürich, E-Periodica, https://www.e-periodica.ch

Arosa

Neue Kraft und Lebensfreude in den Bergen holen!

Abseits der Heerstraße und doch leicht erreichbar mit Bahn und Auto. Berühmtes Höhenklima als Quelle wirklicher Erholung. Ideal auch für Familienferien, für Kinder ein wahres Paradies von Freiheit und Ungebundenheit. Wandern und Bummeln über weitoffene Alpen und in schattigen Wäldern.

Geführte Bergtouren. Netter gesellschaftlicher Betrieb. Gratis-Kindergarten. Kinderheime. Strandbad. Hallenbad. Geheiztes Gartenbad. Golf. Tennis. Minigolf. Kunsteisbahn. Forellenfischen. Kursaal. Kino. Kurorchester. Luftseilbahnen auf das Weißhorn (2653 m), den berühmten Aussichtsberg und auf den Hörnligrat (2500 m).

Auskünfte sowie Prospekte mit Sportprogramm durch die Hotels, Reise- und Verkehrsbüros oder durch die Kurverwaltung 7050 Arosa, Telephon (081) 31 16 21.

Hotel	Betten	Tages-Pauschalpreis a)	Tages-Pauschalpreis b)
Hof Maran	110	28.- bis 50.-	37.- bis 70.-
Park (Hallenbad)	170	28.- bis 50.-	37.- bis 70.-
Seehof	120	27.- bis 48.-	35.- bis 65.-
Valsana	160	27.- bis 48.-	35.- bis 65.-
Hohe Promenade	55		33.- bis 60.-
Post- und Sporthotel	100	25.- bis 44.-	33.- bis 60.-
Raetia	90	25.- bis 44.-	33.- bis 60.-
Waldhotel-National	160	25.- bis 44.-	33.- bis 60.-
Central	60	23.- bis 42.-	32.- bis 55.-
Anita	55	20.- bis 35.-	28.- bis 45.-
Belvédère-Tanneck	70	20.- bis 35.-	28.- bis 45.-
Brüggli	70	20.- bis 35.-	28.- bis 45.-
Furka	60	20.- bis 35.-	28.- bis 45.-
Herwig	45	20.- bis 35.-	
Isla	60	20.- bis 35.-	28.- bis 45.-
Merkur	50	20.- bis 35.-	28.- bis 45.-
Obersee	30		28.- bis 45.-
Solsilva	50	20.- bis 35.-	28.- bis 45.-
Streiff-Juventas	65	20.- bis 35.-	28.- bis 45.-
Suvretta	40	20.- bis 35.-	28.- bis 45.-

Hotel	Betten	Tages-Pauschalpreis a)	Tages-Pauschalpreis b)
Bahnhof	30	18.- bis 32.-	
Gentiana	30	18.- bis 32.-	
Hof Arosa	75	18.- bis 32.-	
Orellihaus	50	28.- bis 30.-	
Gspan	24	23.- bis 28.-	
Cristallo	60	16.-* bis 28.-*	24.-* bis 40.-*
Viktoria	25	16.-* bis 28.-*	24.-* bis 40.-*
Brunella	15	13.-* bis 16.-*	
Prasura, für Kinder und Jugendliche	50	18.- bis 21.-	

Kursaal-Casino, das Unterhaltungszentrum von Arosa

a) ab 3 Tagen, Zimmer ohne Privatbad, inkl. 3 Mahlzeiten, Bedienung und Taxen

b) ab 3 Tagen, Zimmer mit Privatbad, inkl. 3 Mahlzeiten, Bedienung und Taxen

*) ab 3 Tagen, Zimmer mit Frühstück, inkl. Bedienung und Taxen

RIGI
RIGI KALTBAD

Erholen Sie sich diesen Sommer auf der

Sonnenterrasse der Zentralschweiz!

Hallenschwimmbad — gepflegte Wanderwege — Wald-Minigolf
7-Minuten-Verbindung nach Weggis mit der neuen Luftseilbahn

Hotels

Hostellerie	041 83 16 16	110 Betten	Fr. 34.– bis 67.–
Bellevue	041 83 13 51	80 Betten	Fr. 34.– bis 58.–
Bergsonne	041 83 11 47	35 Betten	Fr. 33.– bis 40.–
Edelweiß	041 83 11 33	20 Betten	Fr. 27.– bis 30.–
First	041 83 14 69	20 Betten	Fr. 28.– bis 32.–
Alpina	041 83 11 52	10 Betten	Fr. 30.– bis 40.–
Chalets	041 83 11 23		

der autofreie Kurort 1440 m

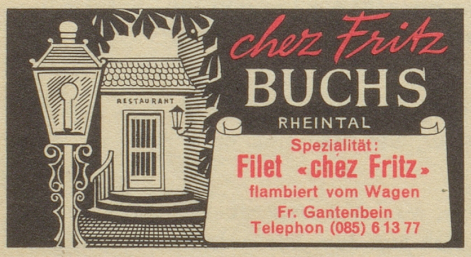

chez Fritz
BUCHS
RHEINTAL
Spezialität:
Filet «chez Fritz»
flambiert vom Wagen
Fr. Gantenbein
Telephon (085) 6 13 77

Leser schreiben Slogans:

Zu jeder Stund' in jedem Alter
hilft ein Witz vom Nebelspalter!

J. B.

Bad Ragaz

Gut, komfortabel, preiswert
seit 25 Jahren

HOTEL SANDI

Tel. (085) 9 17 56

Mister L.
Symbol für Männer mit Lebensstil

SOAP DEODORANT SPRAY
EAU DE COLOGNE

Magenweh

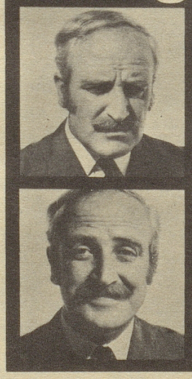

Sie können Magenschmerzen rasch beruhigen und die Verdauung erleichtern, wenn Sie nach einem reichlichen Essen zwei Rennie Verdauungspastillen im Munde zergehen lassen. Ihre aktiven Bestandteile wirken beruhigend auf die Magenschleimhäute und neutralisieren die überschüssige Magensäure. In Apotheken und Drogerien.

nimm zwei
Rennie
PASTILLEN

Tischtennis

macht viel Freude und erhält Sie jung und elastisch. Tischtennis ist der ideale Ausgleichssport für die ganze Familie. Tischtennis-Tische und Zubehör sehr preisgünstig direkt von der Generalvertretung. Verlangen Sie noch heute den Gratis-Prospekt!

Praktikus Eduard Müller
8700 Küsnacht ZH
Telefon 051/90 09 65