**Zeitschrift:** Nebelspalter : das Humor- und Satire-Magazin
**Band:** 94 (1968)
**Heft:** 38

**Rubrik:** Warum

**Nutzungsbedingungen**
Die ETH-Bibliothek ist die Anbieterin der digitalisierten Zeitschriften auf E-Periodica. Sie besitzt keine Urheberrechte an den Zeitschriften und ist nicht verantwortlich für deren Inhalte. Die Rechte liegen in der Regel bei den Herausgebern beziehungsweise den externen Rechteinhabern. Das Veröffentlichen von Bildern in Print- und Online-Publikationen sowie auf Social Media-Kanälen oder Webseiten ist nur mit vorheriger Genehmigung der Rechteinhaber erlaubt. Mehr erfahren

**Conditions d'utilisation**
L'ETH Library est le fournisseur des revues numérisées. Elle ne détient aucun droit d'auteur sur les revues et n'est pas responsable de leur contenu. En règle générale, les droits sont détenus par les éditeurs ou les détenteurs de droits externes. La reproduction d'images dans des publications imprimées ou en ligne ainsi que sur des canaux de médias sociaux ou des sites web n'est autorisée qu'avec l'accord préalable des détenteurs des droits. En savoir plus

**Terms of use**
The ETH Library is the provider of the digitised journals. It does not own any copyrights to the journals and is not responsible for their content. The rights usually lie with the publishers or the external rights holders. Publishing images in print and online publications, as well as on social media channels or websites, is only permitted with the prior consent of the rights holders. Find out more

**Download PDF:** 12.12.2025

**ETH-Bibliothek Zürich, E-Periodica, https://www.e-periodica.ch**

## Kleiner Italienisch-Kurs

In Josef Viktor Widmanns reizenden Reisebeschreibungen ‹Du schöne Welt› fand ich dieses kleine Wörterbuch für Italienreisende:

| | |
|---|---|
| Il mondo | der Mond |
| la vettura | das Wetter |
| la finestra | die Finsternis |
| la stufa | die Stufe |
| caldo | kalt |
| anche | Butter |
| la osteria | das Osterei. |

A Z

## Die Gesichter möchte ich sehen, wenn ...

.... wenn die Raupen der Tanks eines Tages Schmetterlinge würden.

.... wenn Fakire Autoschlangen zum Tanzen brächten.

.... wenn Mädchen mit Wespentaillen plötzlich zu stechen begännen.

.... wenn die Dietriche der Einbrecher nachts wie Marlene zu singen und zu tanzen anfingen.

.... wenn die erste Schraubenmutter ein Kind zur Welt brächte.

.... wenn der Wasserhahn einen ganzen Hühnerhof um sich versammelte.

.... wenn die Nagelköpfe zu denken begännen.

.... wenn Quadratwurzeln grüne Schosse trieben.

.... wenn die Frösche der Violinbogen mitzuquaken anhüben.

.... wenn die Celloschnecken davonkröchen. hfl

## Neues von Bobby

Bobby gibt seinen Ferienfilm zum Entwickeln und Kopieren im Fotogeschäft ab. – «Sechsmal neun?» fragt der Verkäufer. «Sechsmal neun ist vierundfünfzig», sagt Bobby erstaunt, «aber warum wollen S' das wissen?» tr

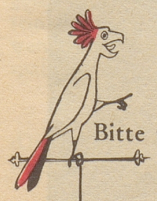

## Bitte weitersagen

Eigenartig
wie die Logik
oft sich selber
untreu ist:

Niemand zieht
so schnell den Säbel
wie ein alter
Pazifist!

*Mumenthaler*

## Der fröhliche Schnappschuß

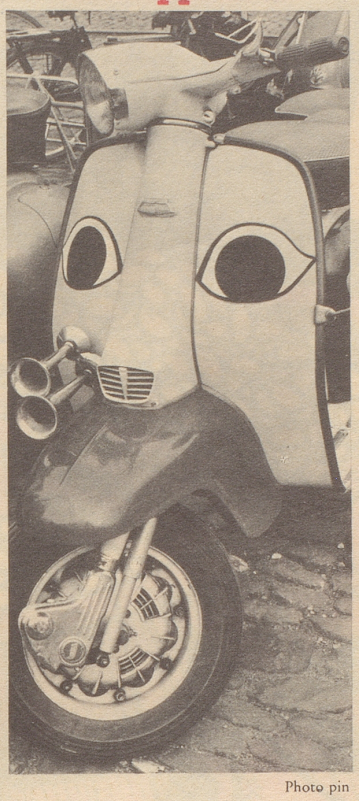

Photo pin

Das hat uns gerade noch gefehlt: Motorisierte Karikaturen!

## Konsequenztraining

Die Basler, wir wissen es, haben die Fähigkeit, die Wirklichkeit so zurechtzubiegen und zuzuspitzen, daß sie überzeugender wirkt als die Wirklichkeit selber. Ein Musterbeispiel scheint mir dieses Rechenexempel zu sein, das der Migger Muff in der «Basler Woche» losgelassen hat. Er schreibt:

«Da vernahm ich eben, daß die Menge des auf den Kopf der Bevölkerung entfallenden Abfalls jährlich um volle vier Prozent zunehme. Nach meiner Rechnung müssen wir demnach in 25 Jahren hundertprozentig im Abfall stekken. Stimmt's?» Boris

## Die Anekdote

Als der große Feldherr Condé in eine kleine burgundische Stadt kam, empfing ihn der Bürgermeister mit folgenden Worten:

«Monseigneur, ich habe, wie Sie wissen, das Recht, Sie ausgiebig zu langweilen; ich werde von diesem Recht keinen Gebrauch machen, wenn Sie unsere Stadt mit Einquartierungen verschonen.»

«Ich werde daran denken», versprach Condé.

«Ja», fuhr der Bürgermeister fort, «vergessen Sie es nicht; sonst werde ich Ihnen nächstes Jahr die lange Ansprache nicht ersparen.» *

## Wo Berge sich erheben

Wo Berge sich erheben
zum hohen Himmelszelt,
da sieht man Gondeln schweben
hinauf zur Alpenwelt.
Da schwebt man unbefrachtet
im leichten Sommerschuh.
Man braucht, genau betrachtet,
auch keinen Mut dazu.
Trallala ...

Da kommt man unbeschwerlich
bis an das Gletschereis.
Da pflückt man ungefährlich
das letzte Edelweiß.
Versteigt man sich beim Klettern,
ist alsbald Hilfe nah.
Gleich ist mit seinen Rettern
ein Helikopter da.
Trallala ...

So setzt auf jede Warte
der Mensch nun seinen Fuß.
Dann schreibt er eine Karte,
daß man es glauben muß.
Hurra, es ist gelungen,
die Berge sind besiegt.
Wir haben sie bezwungen,
gezähmt und kleingekriegt.
Trallala ... fis

## Wer wen?

Eine Zeitschrift, die Fernsehgeschehen möglichst nah zu besehen pflegt, brachte auf dem Aushängeplakat die dicke Schlagzeile «Das Mädchen, das Mäni Weber heiratet».

Wenn man diesen knappen Satz unter die Lupe nimmt, dann erkennt man darin die uralte Problematik des Wer-heiratet-wen? Boris

Warum braucht ein Expreßbrief von der Schweiz nach Italien drei ganze Tage, währenddem der ‹Blick› gleichentags im hintersten Fischernest erhältlich ist?
H. G., U. Siggenthal

?

Warum heiraten viele Männer eine Rose und verlassen nach einigen Jahren eine Distel?
H. G., Luzern

?

Warum fallen die Fallmaschen erst auf dem Weg zur Party?
B. B., Sargans

?

Warum hat die Mißgunst und nicht die Gerechtigkeit die Statistik erfunden? H. L. Wabern

**Ein Kenner**
braucht nicht zu fragen...
Er wählt

**Kessler Gold**

Hier offenbart sich ihm ein Cuvée, wie es nur noch bei einem großen Sekt zu finden ist.
KESSLER-SEKT ist ein Gruß der vornehmen Kultur von gestern an die Elite von heute.
Auf traditionsreiche Art in der ältesten Sektkellerei Deutschlands gereift und von uns mit Genugtuung empfohlen.

Importeur
RUDOLF ZEHNDER & CO. AG
Rüschlikon/Zürich/Urdorf
Tel. 051 - 92 72 67 und 98 17 10

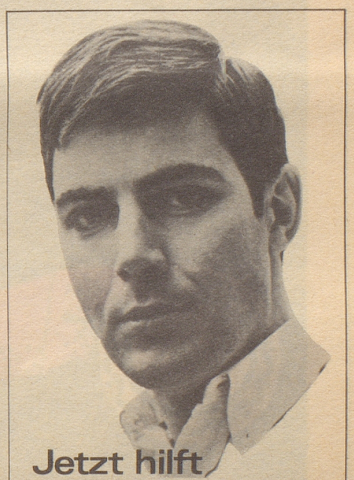

**Jetzt hilft eine Hefekur mit**
**VIGAR**
**Aktivhefe-Dragées**
★★★
**bei unreinem Teint, Bibeli, Furunkulose**
★★★
**bei Magen- und Darmstörungen**
★★★
**bei Frühjahrs- und Herbstmüdigkeit**
★★★
VIGAR Aktivhefe-Dragées sind geschmackfrei und angenehm einzunehmen
Kurpackung mit 200 Dragées Fr. 7.20
Familienpackung mit 500 Dragées Fr. 14.40
in Apotheken und Drogerien
**VIGAR**