Zeitschrift: Nebelspalter : das Humor- und Satire-Magazin
Band: 94 (1968)
Heft: 23

Werbung

Nutzungsbedingungen
Die ETH-Bibliothek ist die Anbieterin der digitalisierten Zeitschriften auf E-Periodica. Sie besitzt keine Urheberrechte an den Zeitschriften und ist nicht verantwortlich für deren Inhalte. Die Rechte liegen in der Regel bei den Herausgebern beziehungsweise den externen Rechteinhabern. Das Veröffentlichen von Bildern in Print- und Online-Publikationen sowie auf Social Media-Kanälen oder Webseiten ist nur mit vorheriger Genehmigung der Rechteinhaber erlaubt. Mehr erfahren

Conditions d'utilisation
L'ETH Library est le fournisseur des revues numérisées. Elle ne détient aucun droit d'auteur sur les revues et n'est pas responsable de leur contenu. En règle générale, les droits sont détenus par les éditeurs ou les détenteurs de droits externes. La reproduction d'images dans des publications imprimées ou en ligne ainsi que sur des canaux de médias sociaux ou des sites web n'est autorisée qu'avec l'accord préalable des détenteurs des droits. En savoir plus

Terms of use
The ETH Library is the provider of the digitised journals. It does not own any copyrights to the journals and is not responsible for their content. The rights usually lie with the publishers or the external rights holders. Publishing images in print and online publications, as well as on social media channels or websites, is only permitted with the prior consent of the rights holders. Find out more

Download PDF: 04.12.2025

ETH-Bibliothek Zürich, E-Periodica, https://www.e-periodica.ch

"...und wir beide rauchen meine Pall Mall Filter- weil sie Aroma hat und Milde"

Achten Sie auf das Paket mit dem Goldband: das ist Pall Mall Filter. Die raffinierte Cigarette, die beides hat—das berühmte Aroma der Pall Mall, und vom Filter her die Milde.

Wherever particular people congregate **Fr 1.40**

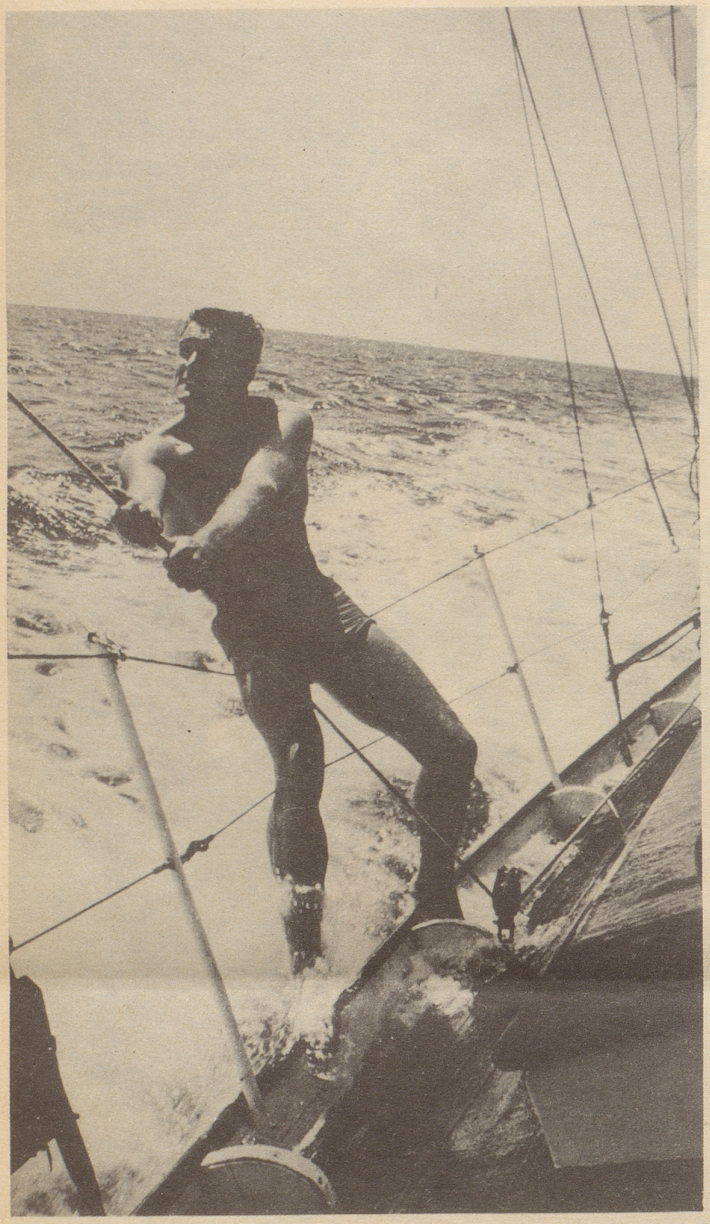

Dynamische Männer...

...verwenden Old Spice, den frischen Duft echter Männer, die das Leben lieben und es erfolgreich meistern. Old Spice – der herbe Duft, den die Frauen an Männern so lieben.

After Shave Lotion ab Fr. 6.–
Eau de Cologne ab Fr. 6.80

Old Spice

SALEA AG 8030 Zürich

SHULTON New York London Paris

Reisezeit...

Diego Rivera: «Reisen bildet, aber nur den, der sich bilden läßt.»

*

William Somerset Maugham: «Das Reisen ist ein Handwerk; wer es am besten beherrscht, den freut es am meisten.»

*

Joachim Ringelnatz: «In jedem Manne ist ein Reisender verborgen, der gern woanders sein möchte, weil immer woanders das Glück sich befindet.»

*

Kurt Tucholsky: «... ich höre nachts die Lokomotiven pfeifen, sehnsüchtig schreit die Ferne, und ich drehe mich im Bett herum und denke: ‹Reisen ...›.»

*

Graham Greene: «Grenzen bedeutet mehr als ein Zollhaus, Paßkontrolle und eine Wache unter Gewehr. Drüben wird alles anders sein. Das Leben wird nicht mehr dasselbe sein, wenn man einmal seinen Paß gestempelt hat. Der Landschaftsenthusiast träumt von unbekannten Wäldern und unbetretenen Gebirgen; der Romantiker glaubt, daß die Frauen über der Grenze schöner sind als die daheim ... Die Stimmung an der Grenze ist Anfangsstimmung: der Schwebezustand einiger glücklicher Augenblicke.»

*

Hermann Hesse: «Das ist Reisekunst: im Weltenrhein mitzufliehn und nach geliebten Fernen auch im Rasten unterwegs zu sein.»

*

Alte Inschrift auf einer Postsäule im Erzgebirge:

«Wer reisen will, der schweig fein still,
geh steten Schritt, nehm nicht viel mit,
tret an am frühen Morgen und lasse heim die Sorgen.»

*

Herbert Günther: «Wer wirklich etwas von einer Reise haben will, wird sich immer einen Plan machen. Die Hauptsache ist, daß man sich nicht nach ihm richtet!»

*

Alphonse de Lamartine: «Menschen auf Reisen, Gott in der Natur zu studieren, dies ist die große Schule; wir studieren alles in unsern elenden Büchern, und legen an alles den Maßstab unserer kleinlichen Lokalgewohnheiten. Oeffnen wir das Buch der Bücher; leben wir, sehen wir, reisen wir; die Welt ist ein Buch, in welchem jeder Schritt uns ein Blatt umwendet. Wer nicht mehr als eines gelesen hat, was weiß der?»

*

Notierte Gedanken über das Reisen: «Die wahren Reisenden, wie die wahren Liebenden, können nie enttäuscht werden.»

«Für denjenigen, der mit seinen Sinnen aus dem vollen schöpfen kann, ist Reisen ein Rausch. Manchem bedeutet es die Entdeckung seiner selbst auf Umwegen.»

«Das Reisebüro ist die bezahlte Fee, die eine Menge Wünsche erfüllt. Die Fee kann nichts dafür, wenn der gierig Wünschende sich den Magen verdirbt.»