Zeitschrift: Nebelspalter : das Humor- und Satire-Magazin
Band: 93 (1967)
Heft: 51

Werbung

Nutzungsbedingungen
Die ETH-Bibliothek ist die Anbieterin der digitalisierten Zeitschriften auf E-Periodica. Sie besitzt keine Urheberrechte an den Zeitschriften und ist nicht verantwortlich für deren Inhalte. Die Rechte liegen in der Regel bei den Herausgebern beziehungsweise den externen Rechteinhabern. Das Veröffentlichen von Bildern in Print- und Online-Publikationen sowie auf Social Media-Kanälen oder Webseiten ist nur mit vorheriger Genehmigung der Rechteinhaber erlaubt. Mehr erfahren

Conditions d'utilisation
L'ETH Library est le fournisseur des revues numérisées. Elle ne détient aucun droit d'auteur sur les revues et n'est pas responsable de leur contenu. En règle générale, les droits sont détenus par les éditeurs ou les détenteurs de droits externes. La reproduction d'images dans des publications imprimées ou en ligne ainsi que sur des canaux de médias sociaux ou des sites web n'est autorisée qu'avec l'accord préalable des détenteurs des droits. En savoir plus

Terms of use
The ETH Library is the provider of the digitised journals. It does not own any copyrights to the journals and is not responsible for their content. The rights usually lie with the publishers or the external rights holders. Publishing images in print and online publications, as well as on social media channels or websites, is only permitted with the prior consent of the rights holders. Find out more

Download PDF: 14.12.2025

ETH-Bibliothek Zürich, E-Periodica, https://www.e-periodica.ch

Übermass und Untermass,
das ist oft ein bittrer Spass;
achte drum auf deine Schritte,
denn das Mass liegt in der Mitte.

(Aus einem Gasthaus in Leitmaritz)

Wer nach dieser goldenen Regel lebt, wird sich frei von Gewissensbissen ab und zu ein kleines Festmahl leisten. Und als Krönung – zum Dessert oder Kaffee ein Gläschen Stock Brandy.

PURO DISTILLATO DI VINO 41°

STOCK 84

BRANDY V.S.O.P

Fr. 19.50

Lateltin S.A., 8045 Zürich LAS-17d

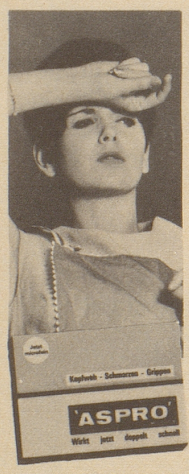

Plagen Sie Schmerzen?

'ASPRO', jetzt in microfeiner Form, kann Ihren Schmerz *noch rascher* bekämpfen. Im neuen 'ASPRO' Microfin® ist das Schmerzmittel 30 mal feiner als bisher; es wird daher vom Organismus *viel schneller* aufgenommen, und soviel früher beginnt 'ASPRO' Ihren Schmerz zu stillen. Vertrauen Sie 'ASPRO' Microfin, es lindert Ihren Schmerz, schnell.

Schmerzen Grippe Kopfweh

im Nu bekämpft mit

'ASPRO'

ERWECKEN SIE DIE GALLE IHRER LEBER–

Sie fühlen sich dann viel frischer

Jeden Tag soll die Leber einen Liter Galle in den Darm entleeren. Gelangt diese Gallenmenge nicht richtig dorthin, so werden die Speisen nicht verdaut. Hieraus entstehen Blähungen und Verstopfungen. Carter's kleine Leberpillen fördern den für Ihren Darm nötigen freien Abfluss der Galle. Als mildwirkendes Präparat regen sie den Gallenzufluss an und sorgen für guten Stoffwechsel. Bald fühlen Sie sich wieder wohl und frisch. In Apoth. und Drog. Fr. 2.35 und die vorteilhafte Familienpackung Fr. 5.45.

CARTERS kleine Leberpillen

Abonnieren auch Sie den Nebelspalter

Rössli-Rädli vorzüglich
nur im Hotel Rössli Flawil