Zeitschrift: Nebelspalter : das Humor- und Satire-Magazin
Band: 93 (1967)
Heft: 46

Werbung

Nutzungsbedingungen
Die ETH-Bibliothek ist die Anbieterin der digitalisierten Zeitschriften auf E-Periodica. Sie besitzt keine Urheberrechte an den Zeitschriften und ist nicht verantwortlich für deren Inhalte. Die Rechte liegen in der Regel bei den Herausgebern beziehungsweise den externen Rechteinhabern. Das Veröffentlichen von Bildern in Print- und Online-Publikationen sowie auf Social Media-Kanälen oder Webseiten ist nur mit vorheriger Genehmigung der Rechteinhaber erlaubt. Mehr erfahren

Conditions d'utilisation
L'ETH Library est le fournisseur des revues numérisées. Elle ne détient aucun droit d'auteur sur les revues et n'est pas responsable de leur contenu. En règle générale, les droits sont détenus par les éditeurs ou les détenteurs de droits externes. La reproduction d'images dans des publications imprimées ou en ligne ainsi que sur des canaux de médias sociaux ou des sites web n'est autorisée qu'avec l'accord préalable des détenteurs des droits. En savoir plus

Terms of use
The ETH Library is the provider of the digitised journals. It does not own any copyrights to the journals and is not responsible for their content. The rights usually lie with the publishers or the external rights holders. Publishing images in print and online publications, as well as on social media channels or websites, is only permitted with the prior consent of the rights holders. Find out more

Download PDF: 05.12.2025

ETH-Bibliothek Zürich, E-Periodica, https://www.e-periodica.ch

Zu jedem fröhlichen Anlass

L'Aiglon Prestige 175 - Brut
L'Aiglon Prestige 175 - mi-sec
L'Aiglon Rosé - mi-sec
Die Flasche Fr. 9.50

L'Aiglon doux Fr. 5.90
L'Aiglon mi-sec Fr. 6.70
L'Aiglon sec Fr. 6.70

L'Aiglon est élaboré en cuve close par Bourgeois Frères & Cie S.A. Ballaigues

L'AIGLON
Schweizer Sekt

mediator

TV Radio Grammo Bandgeräte

Husten und Katarrhe

Husten und Katarrhe können bei Vernachlässigung zu chronischen Bronchienschäden und zu Asthma führen. Tun Sie rechtzeitig etwas dagegen. Nehmen Sie

Kernosan-Meerrettichwein

Er bekämpft wirksam starke Verschleimung, Katarrhe, Raucherhusten, Bronchitis und Asthma. Er sichert Ihnen durch seine beruhigende Wirkung, selbst bei starkem Hustenreiz, die Nachtruhe und ist auch älteren Leuten mit schwachem Magen zu empfehlen. Kernosan-Meerrettichwein ist ein Segen für alle, die zu Erkältungen neigen, er hilft auch Ihnen.

Unterstützen Sie die Wirkung des Kernosan-Meerrettichweins durch gleichzeitige Anwendung des beliebten Hausmittels

Kernosan-Kräutermassageöl

Reiben Sie es abends ein – es wirkt während Sie schlafen.

Präparate der Vertrauensmarke:
Ueber 40 Jahre im Dienste der Gesundheit.

KRÄUTER KERN

Meerrettichwein
Flaschen 4.30/7.50 16.50
Kräutermassageöl Flaschen 4.50/9.75
In Ihrer Apotheke und Drogerie

Was tut sich denn

so immer in der Schweiz?

Wer Angehörige im Ausland hat, der kennt deren regelmäßig wiederkehrende Brieffrage: «Was tut sich, was geht, was passiert in der Heimat? Schreib oft und viel, auch Kleinigkeiten!...»

Von Heimweh wird wenig gesprochen, aber es ist da. Heimweh wenigstens nach gedanklicher Tuchfühlung mit jener helvetischen Gesellschaft, von der Gottfried Keller sagte:

«Ei! was wimmelt da für verschiedenes Volk im engen Raume... Welche Schlauköpfe und Mondkälber laufen da nicht herum, welches Edelgewächs und welch Unkraut blüht da lustig durcheinander ....»

Nicht jedem ist es gegeben, nicht jeder hat Zeit, den Wunsch eines Auslandschweizers nach Berichterstattung im wünschbaren Maße zu erfüllen. Wie, sagen Sie? Sie wüßten selber, wie wahr das sei, aber leider ...

Nicht leider bitte! Wissen Sie, weshalb der Nebelspalter gerade bei Auslandschweizern so beliebt und begehrt ist? Weil er jede Woche Antwort gibt akkurat auf die Frage: Was tut sich denn so immer in der Schweiz?

Womit auch schon gesagt ist, daß ein Abonnement für einen Auslandschweizer ein sehr sinnvolles Geschenk wäre. Und zurzeit beginnt man ja bereits wieder von Geschenken zu reden (für Auslandschweizer übrigens nicht zu früh!).

Bestellen Sie rechtzeitig für Ihre Angehörigen und Freunde im Ausland ein Geschenkabonnement. Je früher Sie die Bestellung aufgeben, um so sicherer wird der Nebi den Empfänger rechtzeitig erreichen. Wir senden Ihnen gerne unsere hübsche Geschenkkarte.
Das Auslands-Abonnement für 6 Monate kostet Fr. 24.–, für 12 Monate Fr. 45.–. Bestellungen nimmt der Nebelspalter-Verlag 9400 Rorschach gerne entgegen.

Lieben Sie das Exklusive?

Dann bereiten Sie sich den Genuss eines Besuches unserer reichhaltigen Stilmöbel-Ausstellung in Interlaken am Bahnhofplatz oder verlangen Sie unseren Katalog: «Stilmöbel von SPRING bereichern und verschönern das Leben»

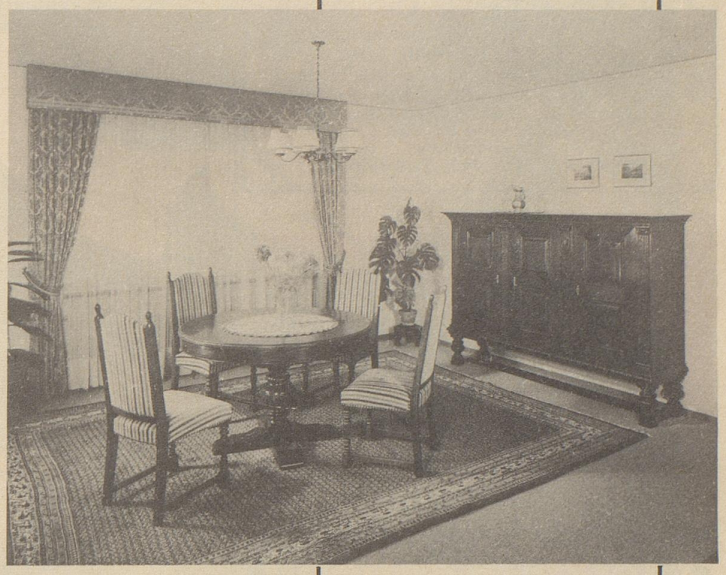

INTERLAKEN
am Bahnhofplatz
Tel. 036 / 2 32 43

SPRING Möbel

Trade Mark

C-TRON CALCIUM
macht leistungsstark

C-Tron Calcium enthält:
Vitamin C, Calcium, Phosphor, Zitronensäure (nur Brausetabletten), Vitamin D

C-Tron Calcium ist ein wohlausgewogenes Aufbautonikum bei verminderter Leistungsfähigkeit und Widerstandskraft in Zeiten besonderer Beanspruchung.

10 Brausetabletten, die ein herrlich prickelndes, anregendes Getränk mit Zitronenaroma ergeben Fr. 3.95
Vorteilhafte Doppelpackung Fr. 7.50
15 angenehme Kautabletten – praktisch für die Reise, fürs Auto, fürs Büro Fr. 3.95

Bei zu stark anregender Wirkung nicht am Abend einnehmen.

SRC-21

chez Fritz
BUCHS
RHEINTAL
Spezialität:
Côte de bœuf
«Parisienne»
Telephon (085) 6 13 77 Fr. Gantenbein

Magenbrennen?

Lindern Sie Magenübel wie Brennen, Krämpfe, saures Aufstossen und Blähungen, indem Sie beim Nachtisch 2 Rennie-Pastillen lutschen; die Schmerzen hören auf. In Apotheken + Drogerien.

nimm zwei
Rennie
PASTILLEN

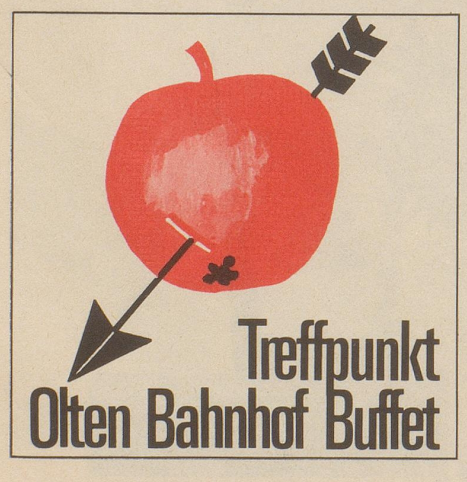

Bei Rheuma, Hexenschuss, Neuralgie
Winkelmann's WAWILU Schmerzstiller TABLETTEN
Hersteller: Paracelsica-Labor, Lustmühle ob St. G.
In Apotheken und Drogerien
IKS Nr. 27525

Un des grands noms
de la Champagne

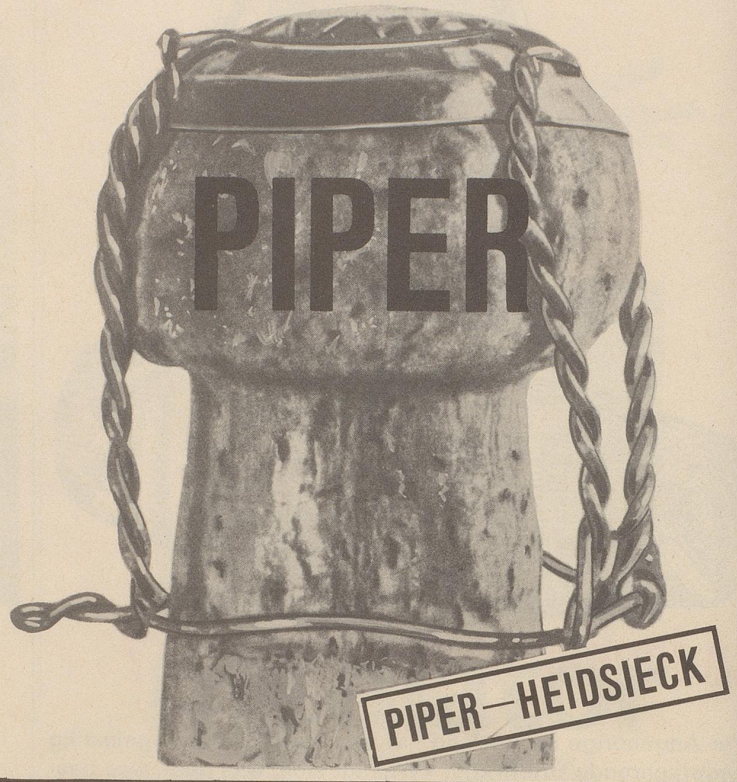

Agents généraux pour la Suisse: Paulin Pouillot S.A., Lausanne

Bern: Hotel Bären
Alle Zimmer mit Toilette und Dusche oder Bad. TV-Anschluß
Spezialitäten-Restaurant
«Bärenstube»
Schauplatzgasse 4 Tel. 031 / 22 33 67
H. Marbach

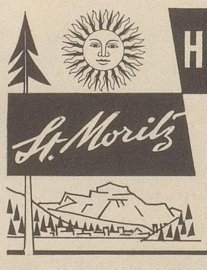

HOTEL BERNINA
Das gute, neurenovierte Kleinhotel mit 50 Betten
Das ganze Jahr geöffnet
Tel. (082) 3 40 22
Familie Christian Schmid

Der goldne Trank aus Frisch-Eiern, sahnig und fein: Savor Eiercordial in der roten Flasche.

Bezugsquellennachweis durch:
Marmot Kellereien
J. Wertheimer & Co.
Zürich 5

9/10
unseres Glücks
beruhn auf der Gesundheit

Denken Sie an Ihr Herz,
beugen Sie Herzinfarkt, Arterienverkalkung vor und nehmen Sie ab 40 regelmässig

UFAROL
gegen Cholestrin-Depots in den Aderwänden. Packung Fr. 13.50 in Apotheken und Drogerien. Prospekt
Ledermann-Spahr AG, 3009 Bern
In Deutschland erhältlich als «Anlika F. Kapseln», Engel-Apotheke, 899 Lindau (Bodensee)