Zeitschrift: Nebelspalter : das Humor- und Satire-Magazin
Band: 91 (1965)
Heft: 48

Werbung

Nutzungsbedingungen
Die ETH-Bibliothek ist die Anbieterin der digitalisierten Zeitschriften auf E-Periodica. Sie besitzt keine Urheberrechte an den Zeitschriften und ist nicht verantwortlich für deren Inhalte. Die Rechte liegen in der Regel bei den Herausgebern beziehungsweise den externen Rechteinhabern. Das Veröffentlichen von Bildern in Print- und Online-Publikationen sowie auf Social Media-Kanälen oder Webseiten ist nur mit vorheriger Genehmigung der Rechteinhaber erlaubt. Mehr erfahren

Conditions d'utilisation
L'ETH Library est le fournisseur des revues numérisées. Elle ne détient aucun droit d'auteur sur les revues et n'est pas responsable de leur contenu. En règle générale, les droits sont détenus par les éditeurs ou les détenteurs de droits externes. La reproduction d'images dans des publications imprimées ou en ligne ainsi que sur des canaux de médias sociaux ou des sites web n'est autorisée qu'avec l'accord préalable des détenteurs des droits. En savoir plus

Terms of use
The ETH Library is the provider of the digitised journals. It does not own any copyrights to the journals and is not responsible for their content. The rights usually lie with the publishers or the external rights holders. Publishing images in print and online publications, as well as on social media channels or websites, is only permitted with the prior consent of the rights holders. Find out more

Download PDF: 10.12.2025

ETH-Bibliothek Zürich, E-Periodica, https://www.e-periodica.ch

Dieses neue Rasiersystem* machte den Braun sixtant zum heute meistverlangten Elektrorasierer

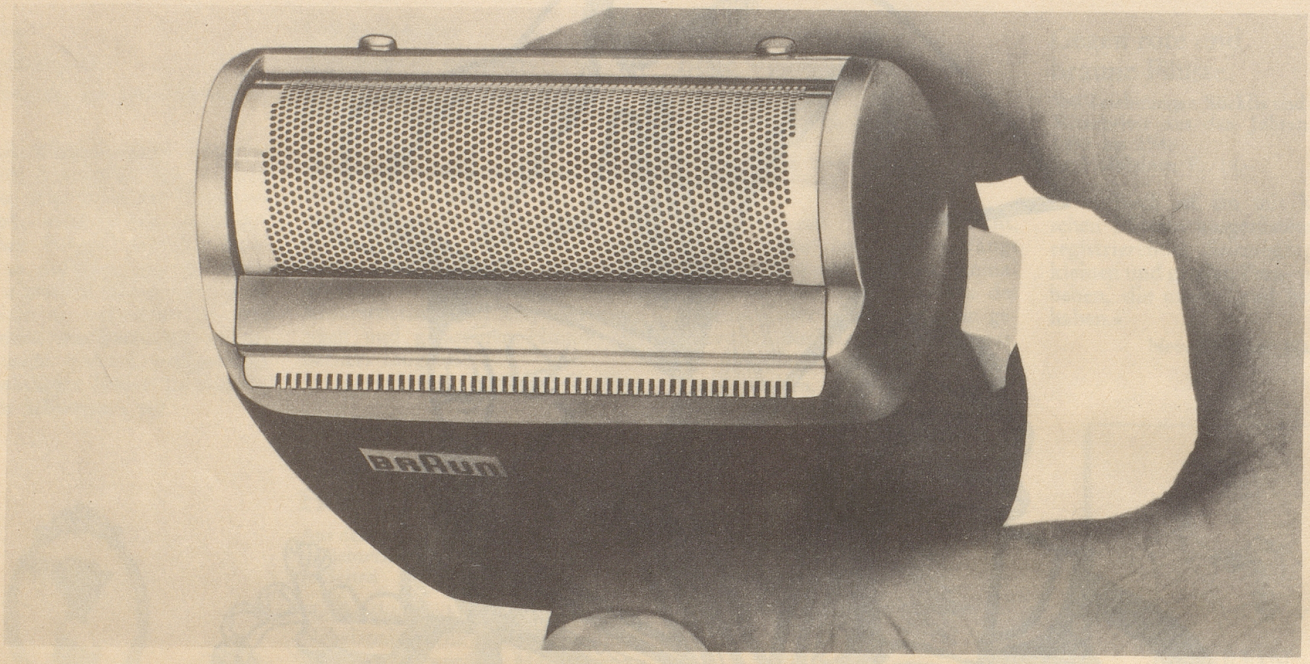

Fachhändler stellen dazu fest:

Zürich
Herr Meng,
Messerschmiede,
Rennweg 31:

»Das Sixtant-System ist wirklich außergewöhnlich. Es hat wesentlich dazu beigetragen, daß auch passionierte Naßrasierer zur Elektrorasur übergehen. Ich merke es täglich, wie erstaunt meine Kunden über die Leistung des Sixtant sind.«

Basel
Herrn Wilke,
Spezialgeschäft für
Trockenrasierer,
Blumenrain 3:

»Das Sixtant-System ist ein doppelter Erfolg. Es vereint absolute Hautschonung und tiefe, schnelle Rasur.«

St. Gallen
Herr Drittenbass,
Spezialgeschäft für
Trockenrasierer,
Poststraße 4:

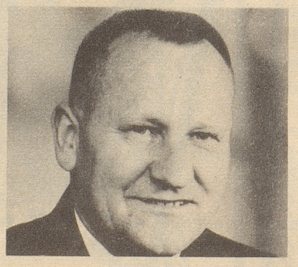

»Von 10 Kunden, die den Braun sixtant in meinem Geschäft ausprobieren, entscheiden sich 7 sofort für den Kauf. Dies ist ein Erfolg des neuartigen Sixtant-Rasiersystems.«

Bern
Herr Kusak,
Elektrizitäts AG,
Marktgasse 22:

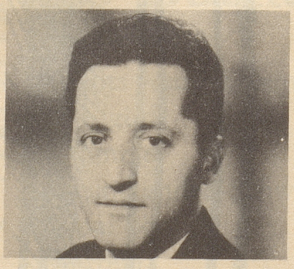

»Mich wundert es nicht, daß der Braun sixtant heute der meistverlangte Elektrorasierer ist. Das Sixtant-System ist eben ein großartiger Fortschritt. Es löst wirklich alle noch vorhandenen Rasierprobleme.«

* Das Sixtant-Rasiersystem:
Federnd gelagertes Waben-Scherblatt mit platinierter Gleitschicht und darunter 36 Klingen aus rostfreiem Edelstahl. Mit eingebautem Langhaarschneider.

Braun sixtant

Braun sixtant in schwarzer Kassette mit Spiegel Fr. 94.-, Modell SM 3 in Plastik-Etui Fr. 74.-, Modell Commander mit eingebautem Akkumulator Fr. 168.- und Modell Stabrasierer B 1 Fr. 39.-.
Prospekte durch TELION AG, 8047 Zürich.

BS 10