Zeitschrift: Nebelspalter : das Humor- und Satire-Magazin
Band: 91 (1965)
Heft: 41

Werbung

Nutzungsbedingungen
Die ETH-Bibliothek ist die Anbieterin der digitalisierten Zeitschriften auf E-Periodica. Sie besitzt keine Urheberrechte an den Zeitschriften und ist nicht verantwortlich für deren Inhalte. Die Rechte liegen in der Regel bei den Herausgebern beziehungsweise den externen Rechteinhabern. Das Veröffentlichen von Bildern in Print- und Online-Publikationen sowie auf Social Media-Kanälen oder Webseiten ist nur mit vorheriger Genehmigung der Rechteinhaber erlaubt. Mehr erfahren

Conditions d'utilisation
L'ETH Library est le fournisseur des revues numérisées. Elle ne détient aucun droit d'auteur sur les revues et n'est pas responsable de leur contenu. En règle générale, les droits sont détenus par les éditeurs ou les détenteurs de droits externes. La reproduction d'images dans des publications imprimées ou en ligne ainsi que sur des canaux de médias sociaux ou des sites web n'est autorisée qu'avec l'accord préalable des détenteurs des droits. En savoir plus

Terms of use
The ETH Library is the provider of the digitised journals. It does not own any copyrights to the journals and is not responsible for their content. The rights usually lie with the publishers or the external rights holders. Publishing images in print and online publications, as well as on social media channels or websites, is only permitted with the prior consent of the rights holders. Find out more

Download PDF: 15.12.2025

ETH-Bibliothek Zürich, E-Periodica, https://www.e-periodica.ch

H-1-64

...weil ich regelmässig Zellers Herz-und Nerventropfen nehme...

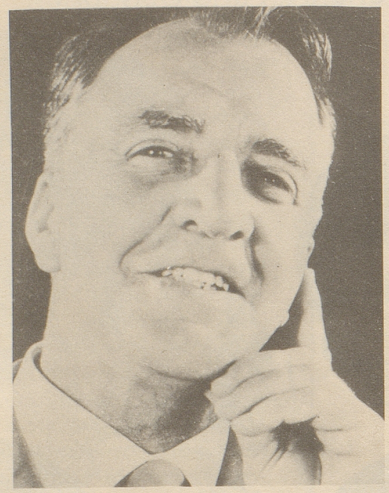

von Zeller, Romanshorn

«Dass man mir sagt, ich sei jetzt nicht mehr so nervös und sehe viel ruhiger und entspannt aus, ist keine Überraschung für mich. Und wissen Sie warum? **Weil ich regelmässig Zellers Herz- und Nerventropfen nehme!** Denn seit ich damit eine Kur begann, habe ich keine Mühe mehr mit dem Einschlafen. Vorbei ist's mit meiner sensiblen Erregbarkeit und der nervösen Atemnot; mein Herz schlägt wieder ruhig, und die beklemmenden Angstgefühle kenne ich nicht mehr. Dabei sind Zellers Herz- und Nerventropfen angenehm zu nehmen und von wohltuendem Einfluss auf das Allgemeinbefinden. Das kommt von den wertvollen Eigenschaften ihrer Heilpflanzen, die keine unerwünschten Begleiterscheinungen verursachen.»

Wie wäre es mit einem Versuch oder besser gleich mit einer richtigen Kur? Auch Sie werden freudig überrascht sein, denn:

Zellers Herz-und Nerventropfen

bringen Ihnen die Ruhe ins Haus!

Erhältlich in
Apotheken und Drogerien

Flüssig: Fl. à Fr. 4.40
und Fr. 8.20
Kurpackung (4 gr. Fl.)
Fr. 27.–
Dragées: Dose (60 Drag.)
Fr. 3.60
Kurpackung (350 Drag.)
Fr. 18.–

Immer grössere Verbreitung finden auch **Zellers Herz- und Nerven-Dragées** in bequemer Taschenpackung. Durch bereichernde Erweiterung der Formel sind sie jetzt noch wirksamer. Man nimmt sie am Tage als beruhigendes Sedativ, nachts als **natürliche Schlafhilfe.**

Mit «Tempo» ist der Schnupfen halb so schlimm

«Tempo»-Taschentücher lindern und verkürzen die Schnupfentage. «Tempo» werden nur einmal gebraucht und dann: weg mit den Bakterien. Neu: «Tempo»-Taschentücher in der preiswerten Stangenpackung mit 6 x 10 «Tempo» Fr. 1.20. «Tempo» mit Imalcol Fr. 1.60.

neu
Stangenpackung 6x10 Fr. 1.20

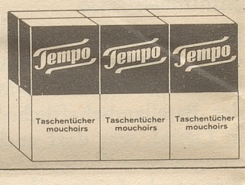

Bern Hotel Bären
Alle Zimmer mit Dusche oder
Bad und Toilette ab Fr. 23.50
inkl. Frühstück und Service
Spezialitäten-Restaurant
«Bärenstube»
Schauplatzgasse 4 Tel. 031 / 22 33 67

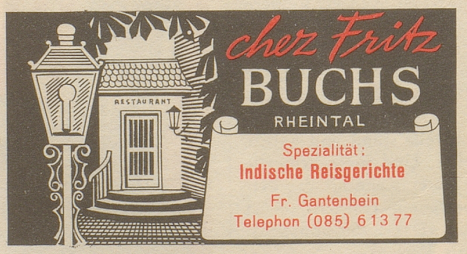

chez Fritz
BUCHS
RHEINTAL
Spezialität:
Indische Reisgerichte
Fr. Gantenbein
Telephon (085) 6 13 77

Zu beziehen durch
die Fachgeschäfte

Gesunder Schlaf auf Rosshaarmatratzen

beim Bahnhof
Ihr Hotel in St. Gallen: die Walhalla
ruhige Zimmer, jeder Komfort
Tel. 071 / 22 29 22 Telex 57 160

DERBY HOTEL WIL SG

Dachrestaurant mit Terrasse
herrliche Aussicht
Spezialitäten-Küche
einzig für Hochzeiten
ein beliebtes Ausflugsziel
073 / 6 26 76 Armin Strässle

Nebelspalter Bestellschein

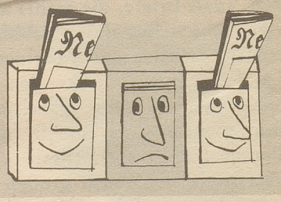

Für Neu-Abonnenten
Der / Die Unterzeichnete bestellt den Nebelspalter 6 / 12 Monate und zahlt den Abonnementspreis, auf Postcheckkonto IX 326, an Nebelspalter-Verlag Rorschach ein.

Gratiszustellung im Monat Oktober

Abonnementspreise:

Schweiz:	6 Mte. Fr. 15.–	12 Mte. Fr. 28.–
Ausland:	6 Mte. Fr. 20.–	12 Mte. Fr. 38.–

Name _____

Vorname _____

Adresse _____

_____

Abonnement für _____ Monate

An den Nebelspalter-Verlag Rorschach senden