Zeitschrift: Nebelspalter : das Humor- und Satire-Magazin
Band: 90 (1964)
Heft: 7

Rubrik: Rätsel

Nutzungsbedingungen
Die ETH-Bibliothek ist die Anbieterin der digitalisierten Zeitschriften auf E-Periodica. Sie besitzt keine Urheberrechte an den Zeitschriften und ist nicht verantwortlich für deren Inhalte. Die Rechte liegen in der Regel bei den Herausgebern beziehungsweise den externen Rechteinhabern. Das Veröffentlichen von Bildern in Print- und Online-Publikationen sowie auf Social Media-Kanälen oder Webseiten ist nur mit vorheriger Genehmigung der Rechteinhaber erlaubt. Mehr erfahren

Conditions d'utilisation
L'ETH Library est le fournisseur des revues numérisées. Elle ne détient aucun droit d'auteur sur les revues et n'est pas responsable de leur contenu. En règle générale, les droits sont détenus par les éditeurs ou les détenteurs de droits externes. La reproduction d'images dans des publications imprimées ou en ligne ainsi que sur des canaux de médias sociaux ou des sites web n'est autorisée qu'avec l'accord préalable des détenteurs des droits. En savoir plus

Terms of use
The ETH Library is the provider of the digitised journals. It does not own any copyrights to the journals and is not responsible for their content. The rights usually lie with the publishers or the external rights holders. Publishing images in print and online publications, as well as on social media channels or websites, is only permitted with the prior consent of the rights holders. Find out more

Download PDF: 05.12.2025

ETH-Bibliothek Zürich, E-Periodica, https://www.e-periodica.ch

Rätsel Nr. 7

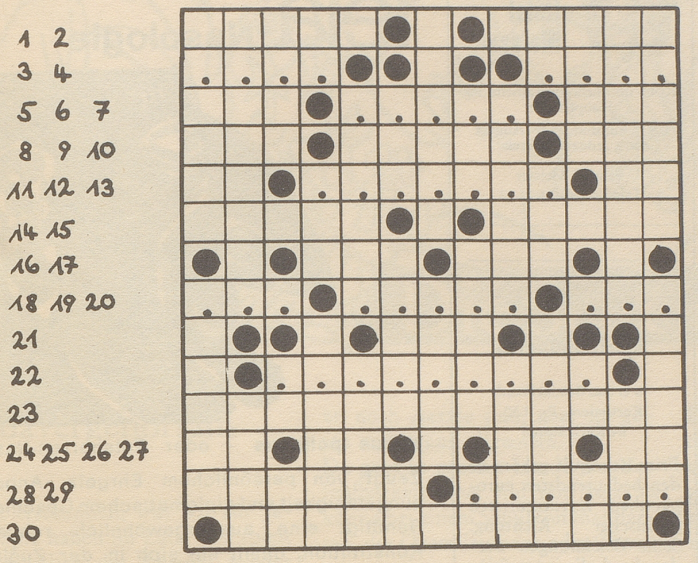

1 3 5 8 11 13 16 18 21 23 26 29 31
2 4 6 9 12 14 17 19 22 24 27 30 32
7 10 15 20 25 28

V. W. *Wir sollten doch die Dummen nicht wegen der Dummheit schelten ...*

Waagrecht: 1 von der Art abweichend; 2 Stand, Handwerk; 3 ????; 4 ????; 5 Stelle; 6 ?????; 7 die Hälfte von Israel; 8 weder heute noch morgen; 9 treibt Esel in der Provence; 10 Kraftwerke der Nordostschweiz; 11 im Besondern; 12 ???????; 13 zur Einsicht; 14 ..... öffne Dich!; 15 kriegsbereit; 16 pfeift Fouls und Penaltys; 17 Ton zwischen a und h; 18 ??r; 19 ?????; 20 a??; 21 leuchtet über Madrid; 22 ?????????; 23 erlöste Dornröschen und rettete Schneewittchen; 24 Vorwort; 25 Confoederatio Helvetica; 26 Zeichen für Ferrum; 27 Umlaut; 28 platter Vertreter der Knorpelfische; 29 ??????; 30 mancher Schweizer leidet darunter und kuriert sie mit dem Katzenfell.

Senkrecht: 1 schöner Geliebter der Aphrodite; 2 hier wurden Goethe und Schiller begraben; 3 schwere Mangelkrankheit; 4 jagt mit Pfeil und Bogen; 5 .... Christum natum; 6 Autoschild aus einem Rhonekanton; 7 wie 25 waagrecht; 8 französische Nationalstraße (abgekürzt); 9 Vergangenheit von sein; 10 wir lieben ihren Gesang – viele Italiener aber auch ihr Fleisch; 11 auch er gehört zur Faust; 12 Herr Schüüch in Deutschland; 13 französischer Artikel; 14 heutzutage ist ihm nicht mehr so wohl in seinem Element; 15 kurz für nom; 16 ‹bewundern› bei Prinzessin Margreth; 17 deutscher Philosoph, der sich vor allem mit Kants Lehre beschäftigte; 18 Doktortitel; 19 dienen dem Sattler; 20 Karabinermunition; 21 einsamer Mönch; 22 Bergspitze ohne Kopf; 23 die Mitte aus Cheops; 24 französisches Fürwort; 25 Bergpaß, von Davos aus mit der Gondel erreichbar; 26 Elsässer Rhein; 27 das größte stammt vom Strauß; 28 Zeichen am Auto des jetzigen Nationalratspräsidenten; 29 egoistisch, außerhalb der Gesellschaft; 30 bringt Schnee oder Regen über der Normandie; 31 möchte einmal eine Sau werden; 32 ist bei vielen Speisen notwendig.

Auflösung des letzten Kreuzworträtsels:

Lebst im Volke, sei gewohnt, keiner je des andern schont. Goethe

Waagrecht: 1 Tal, 2 Elisa, 3 Val, 4 Ile, 5 Humor, 6 Oro, 7 Robbe, 8 Aller, 9 Oese, 10 sei, 11 Akne, 12 TR, 13 se, 14 gewohnt, 15 es, 16 du, 17 keiner, 18 Boskop, 19 Ora, 20 je, 21 des, 22 Ru (Ur), 23 Trotte, 24 Ironie, 25 andern, 26 schont.

Senkrecht: 1 Tirol, 2 Kreta, 3 Aloe, 4 Tee, 5 Rn (Ren), 6 Lebst, 7 si, 8 Jod, 9 Berg, 10 Niete, 11 Ehe, 12 Eté, 13 TR, 14 LU, 15 SSW, 16 roden, 17 im, 18 OW, 19 re, 20 SO, 21 ich, 22 Basis, 23 Ara, 24 NNO, 25 RC, 26 Last, 27 Stroh, 28 Volke, 29 DK, 30 UNO, 31 Aren, 32 Duo, 33 in, 34 Loren, 35 Paket.
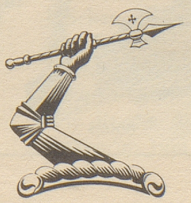
Cognac
HENNESSY
Zeitlos für Kenner – kennenswert für Sie.
Le Bras Armé est signe de qualité