Zeitschrift: Nebelspalter : das Humor- und Satire-Magazin

Band: 89 (1963)

Heft: 43

Rubrik: Rätsel

Nutzungsbedingungen

Die ETH-Bibliothek ist die Anbieterin der digitalisierten Zeitschriften auf E-Periodica. Sie besitzt keine Urheberrechte an den Zeitschriften und ist nicht verantwortlich für deren Inhalte. Die Rechte liegen in der Regel bei den Herausgebern beziehungsweise den externen Rechteinhabern. Das Veröffentlichen von Bildern in Print- und Online-Publikationen sowie auf Social Media-Kanälen oder Webseiten ist nur mit vorheriger Genehmigung der Rechteinhaber erlaubt. Mehr erfahren

Conditions d'utilisation

L'ETH Library est le fournisseur des revues numérisées. Elle ne détient aucun droit d'auteur sur les revues et n'est pas responsable de leur contenu. En règle générale, les droits sont détenus par les éditeurs ou les détenteurs de droits externes. La reproduction d'images dans des publications imprimées ou en ligne ainsi que sur des canaux de médias sociaux ou des sites web n'est autorisée qu'avec l'accord préalable des détenteurs des droits. En savoir plus

Terms of use

The ETH Library is the provider of the digitised journals. It does not own any copyrights to the journals and is not responsible for their content. The rights usually lie with the publishers or the external rights holders. Publishing images in print and online publications, as well as on social media channels or websites, is only permitted with the prior consent of the rights holders. Find out more

Download PDF: 30.11.2025

ETH-Bibliothek Zürich, E-Periodica, https://www.e-periodica.ch

Rätsel Nr. 43

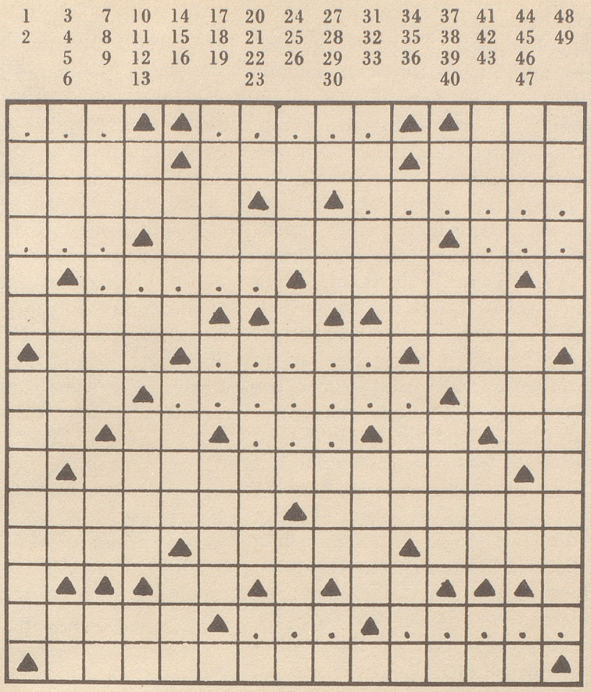

H. Sch. *Ein philosophischer Satz von Spinoza*

Waagrecht: 1 ???; 2 ?????; 3 Luzerner Bauernführer in den Freischarenzügen; 4 Die .... von St. James (Roman); 5 treibende Kraft; 6 Zentrale des Nervensystems; 7 ein wichtiges Ding für Schützen; 8 ??????; 9 ???; 10 der Garten Europas; 11 ???; 12 ?????; 13 belgischer Maler, geb. 1860; 14 Frucht des Oelbaumes; 15 Terz auf c; 16 ungesteuerte Holzschwemmerei; 17 italienische Oelhandelsgesellschaft; 18 ?????; 19 das Goms ist eines; 20 offener, zweirädriger Einspänner; 21 ???????; 22 paßt in Bohlen hinein; 23 Vorwort; 24 Formelzeichen für Tantal; 25 ???; 26 .. regnet; 27 kurz für Herr; 28 die Günstlinge der Feudalzeit erhielten sie von ihren Herren; 29 ein Kleinod im Kandertal; 30 Töpferkunst; 31 gewaltsame Besitzesaneignung; 32 kann Windstärke zwölf erreichen; 33 .... sind schon die Wälder; 34 so beginnen Franzosen zu zählen; 35 Mostindiens Autozeichen; 36 spielte im algerischen Befreiungskampf eine zweifelhafte Rolle; 37 ???; 38 ?????; 39 Spezialarbeiter im Straßenbau.

Senkrecht: 1 er ließ die an der Garonne geschlagenen Römer unter einem Jochgalgen abführen; 2 Aussichtsberg im Appenzellerland; 3 Fachname für die Schwertlilie; 4 Flachs; 5 französischer Artikel; 6 kurz für außer Dienst; 7 beglückt auch, wenn's kein Stammhalter ist; 8 zwei Kantonsnamen enthalten dieses Wort; 9 Gegenstück zu 5 senkrecht; 10 jenes des Kolumbus war eine schlagende Antwort; 11 schweizerdeutscher Frauenname; 12 entsteht bei der Gärung des Weins; 13 kurz für Apostel; 14 Baum mit giftigen Beeren; 15 lateinisch ist's Lob – deutsch liebt und lobt man es nicht; 16 besitzt in New York einen Glaspalast – aber zu wenig Geld; 17 Beobachtungsstand; 18 Umlaut; 19 leuchtet in den Reklamelichtern; 20 kurz für Aktiengesellschaft; 21 wie 23 waagrecht; 22 Fluß in Hessen; 23 sechs, römisch geschrieben; 24 moralisch unsaubere Verschwiegenheit; 25 Pfahlumzäunung der Alemannen; 26 Leckerbissen für Hasen; 27 Formelzeichen für Radon; 28 Dehn-Vokal; 29 Küstenstadt Kaliforniens; 30 heute heißt dieses Geld DM; 31 ehemals freies Volk an der Ostsee; 32 wie 27 senkrecht; 33 amerikanische Münze; 34 Insel der Shetland-Gruppe; 35 Schweizer Kunstmaler der Gegenwart; 36 tummelt sich in der afrikanischen Steppe; 37 Formelzeichen für Quecksilber; 38 Siedlung; 39 besteht aus einer Gruppe hoher Offiziere; 40 war der wilde Vorfahre des Rindviehs; 41 leichtsinniger Mensch; 42 stolziert durch australische Steppen; 43 Formelzeichen für 19 senkrecht; 44 Vorname der Sopranistin Sack; 45 steile Felswand; 46 Vorwort; 47 steht vor oder hinter dem Rechnungsbetrag; 48 norwegische Nobelpreisträgerin der Literatur; 49 religiöse Flugschrift.

Auflösung des letzten Kreuzworträtsels:

Ein kleines Volk kann nur bestehen, wenn es einig ist. Motta

Waagrecht: 1 Ein, 2 Meerbusen, 3 kleines, 4 Ade, 5 Rue, 6 Volk, 7 kann, 8 in, 9 Abbau, 10 is, 11 Tierart, 12 nur, 13 Ala, 14 Uri, 15 best-, 16 ehen, 17 Gote, 18 wenn, 19 Hut, 20 Bug, 21 Are, 22 Man, 23 es, 24 einig, 25 Hg., 26 Festungen, 27 ist.

Senkrecht: 1 David, 2 Abgabe, 3 Don, 4 Leo, 5 usf., 6 Ekel, 7 Toast, 8 el (le), 9 Kai, 10 Te, 11 es, 12 Ere, 13 Ben, 14 Haiti, 15 Ibis, 16 Brut, 17 Burnus, 18 nun, 19 Aar, 20 Teint, 21 S. E., 22 Kur, 23 Ew., 24 gg, 25 Esra, 26 Truhe, 27 uni, 28 Ren, 29 Ahn, 30 Sense, 31 Innung.