Zeitschrift: Nebelspalter : das Humor- und Satire-Magazin
Band: 89 (1963)
Heft: 15

Rubrik: Dies und das

Nutzungsbedingungen
Die ETH-Bibliothek ist die Anbieterin der digitalisierten Zeitschriften auf E-Periodica. Sie besitzt keine Urheberrechte an den Zeitschriften und ist nicht verantwortlich für deren Inhalte. Die Rechte liegen in der Regel bei den Herausgebern beziehungsweise den externen Rechteinhabern. Das Veröffentlichen von Bildern in Print- und Online-Publikationen sowie auf Social Media-Kanälen oder Webseiten ist nur mit vorheriger Genehmigung der Rechteinhaber erlaubt. Mehr erfahren

Conditions d'utilisation
L'ETH Library est le fournisseur des revues numérisées. Elle ne détient aucun droit d'auteur sur les revues et n'est pas responsable de leur contenu. En règle générale, les droits sont détenus par les éditeurs ou les détenteurs de droits externes. La reproduction d'images dans des publications imprimées ou en ligne ainsi que sur des canaux de médias sociaux ou des sites web n'est autorisée qu'avec l'accord préalable des détenteurs des droits. En savoir plus

Terms of use
The ETH Library is the provider of the digitised journals. It does not own any copyrights to the journals and is not responsible for their content. The rights usually lie with the publishers or the external rights holders. Publishing images in print and online publications, as well as on social media channels or websites, is only permitted with the prior consent of the rights holders. Find out more

Download PDF: 05.12.2025

ETH-Bibliothek Zürich, E-Periodica, https://www.e-periodica.ch

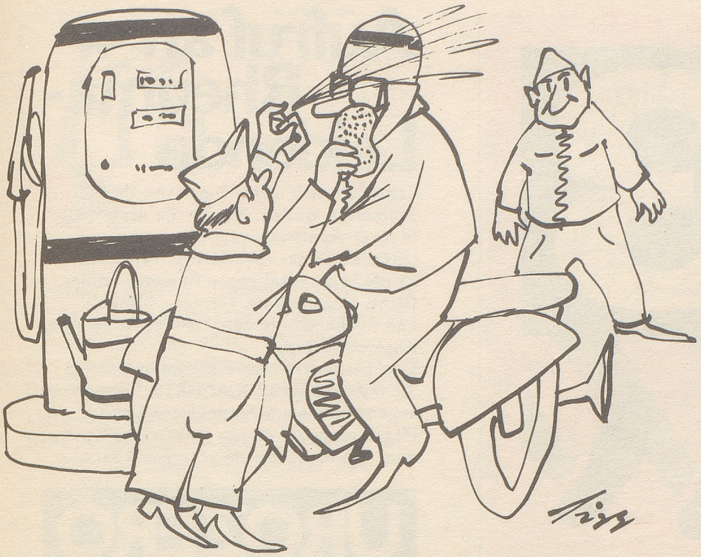

Service complet

Zusammenhänge

In meiner Stadt mündet eine recht belebte Seitenstraße auf den wichtigen Südquai, über den der ganze Verkehr von und nach den Außenquartieren und dem Nachbarland rollt. Die Seitenstraße ist mit einem Stopsignal versehen, und den Vehikeln, die in den Südquai einbiegen wollen, ist es oft minutenlang nicht möglich, sich in eine der fast ununterbrochenen Kolonnen aus beiden Richtungen einzugliedern. Der unhaltbare Zustand dauert, wie das bei unhaltbaren Zuständen von Staates wegen so der Brauch ist, seit vielen Jahren, und an der weißen Stoplinie wird täglich hundertmal der Gedanke gedacht: «Warum baut man da keine Lichtsignalanlage hin?»

Heute nun bemerke ich, daß wahrhaftig dort Verkehrslichter aufgerichtet werden! Normalerweise würde ich denken: Aha! Haben es die Behörden doch endlich gemerkt? Ich denke aber listigerweise nicht so. Sondern ich erblicke den vielstöckigen Neubau, der an der Seitenstraße aufragt und in den kürzlich das Einwohneramt mit einigen Dutzend Beamten eingezogen ist! Beamte – was muß ich noch deutlicher werden? – die mittags und abends durch die Seitenstraße über den Südquai nach Hause rollen ...

Röbi

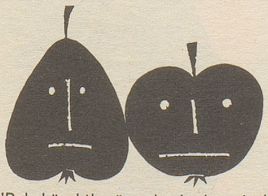

D'Rohchöschtler ässed, wie du weisch,
us Überzüügig gar kei Fleisch.
(Aber ein Kombi-Los zu kaufen, ist auch einem Vegetarier erlaubt!)

23. April

Ziehung Interkantonale Landes-Lotterie

Aetherblüten

Aus der Sendung ‹Für die Frau› (Studio Zürich) gepflückt: «Wirklich neu ist bei dieser neuen Gesichtscrème nur, daß sie aus Kaviar hergestellt wird ...»

Ohohr

Bitte weiter sagen

Der Pessimist
kann stundenlang grübeln:
Was tu ich mir heute
zuleide?

Und muß er entscheiden
zwischen zwei Uebeln,
dann wählt er bestimmt
alle beide!

Mumenthaler

Dies und das

Dies gelesen: «Wie ein Hamburger Arzt nach langjährigen Untersuchungen festgestellt hat, weisen zehn bis zwölf Prozent aller Männer gewisse Störungen des Farbensinnes auf.»

Und *das* gedacht: Die übrigen 88 Prozent werden erst unsicher, wenn man sie nach der Haarfarbe ihrer Frau fragt ...

Kobold

FOUR ROSES BOURBON

KENTUCKY
STRAIGHT
WHISKEY

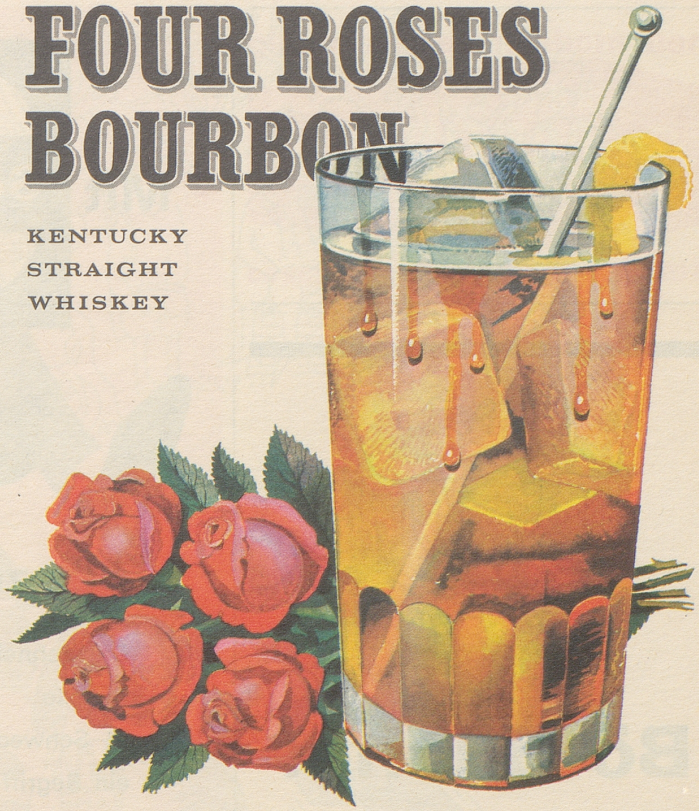

Mit jedem Drink aus FOUR ROSES gewinnt man einen neuen Freund!

Hans U. Bon AG Zürich 1

«Nein danke - ich rauche nicht mehr. Bin mühelos Nichtraucher geworden.»

NICOSOLVENS Nikotin-Entgiftungskur in 3 Tagen

Aufklärende Schriften durch Medicalia, CASIMA, (Tessin)