Zeitschrift: Nebelspalter : das Humor- und Satire-Magazin

Band: 88 (1962)

Heft: 50

Rubrik: Rätsel

Nutzungsbedingungen

Die ETH-Bibliothek ist die Anbieterin der digitalisierten Zeitschriften auf E-Periodica. Sie besitzt keine Urheberrechte an den Zeitschriften und ist nicht verantwortlich für deren Inhalte. Die Rechte liegen in der Regel bei den Herausgebern beziehungsweise den externen Rechteinhabern. Das Veröffentlichen von Bildern in Print- und Online-Publikationen sowie auf Social Media-Kanälen oder Webseiten ist nur mit vorheriger Genehmigung der Rechteinhaber erlaubt. Mehr erfahren

Conditions d'utilisation

L'ETH Library est le fournisseur des revues numérisées. Elle ne détient aucun droit d'auteur sur les revues et n'est pas responsable de leur contenu. En règle générale, les droits sont détenus par les éditeurs ou les détenteurs de droits externes. La reproduction d'images dans des publications imprimées ou en ligne ainsi que sur des canaux de médias sociaux ou des sites web n'est autorisée qu'avec l'accord préalable des détenteurs des droits. En savoir plus

Terms of use

The ETH Library is the provider of the digitised journals. It does not own any copyrights to the journals and is not responsible for their content. The rights usually lie with the publishers or the external rights holders. Publishing images in print and online publications, as well as on social media channels or websites, is only permitted with the prior consent of the rights holders. Find out more

Download PDF: 04.12.2025

ETH-Bibliothek Zürich, E-Periodica, https://www.e-periodica.ch

Nur nicht übertreiben!

Mit dem Thermo-Seta Schlüpfer schützen Sie sich viel besser vor Kälte und Nässe! Das weiche Gewebe aus reiner Naturseide speichert Ihre Körpertemperatur auf und hüllt Sie den ganzen Tag über in wonnigliche Wärme! Kreuzschmerzen, Rheuma, Hexenschuss verschwinden im Nu. Schmiegsam-weich und angenehm im Tragen; kein Beissen auf der Haut. In Fachgeschäften der Sanitätsbranche.

Thermo-Seta
nach Dr. Blatter

Schlüpfer für Damen und Herren
aus reiner Seide
wärmend – heilend

Internationale Verbandstoff-Fabrik Schaffhausen
Neuhausen a/Rheinfall

MICRO-SPRAY®

Micro-Spray
hält die Luft in allen geschlossenen
Räumen rein

In Apotheken und Drogerien erhältlich

IKS 26976

Rätsel Nr. 50

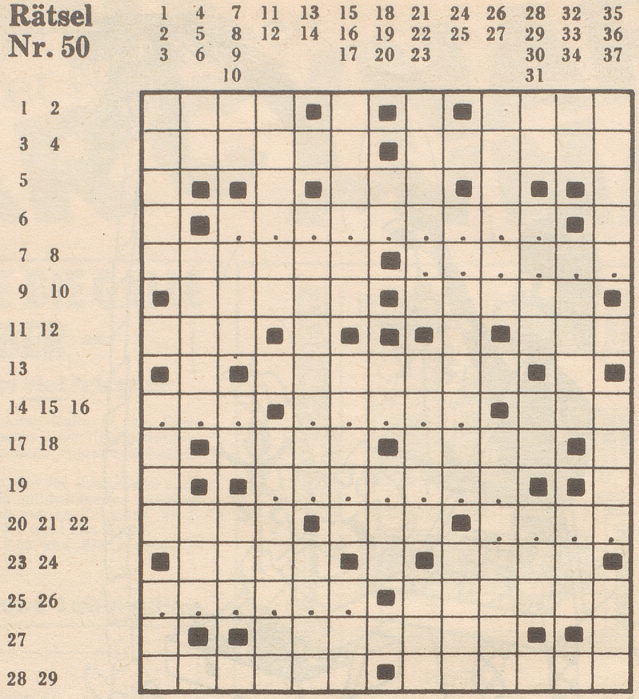

P. K.

Warum soll man nicht von jedermann Geschenke annehmen?

Waagrecht: 1 aus harzreichem Kiefernholz war er eine Leuchte unserer Altvordern; 2 Roman von Zola; 3 mündet in den Alpenrhein; 4 erfand den Phonographen; 5 so steht Südsüdwesten auf Windrosen; 6 ?????????; 7 schlangenförmige geflügelte Gestalt des hebräischen Volksglaubens und seit Jesaja Engel mit drei Flügelpaaren; 8 ??????; 9 Petrarca liebte und feierte sie in seiner Lyrik; 10 wachsen schnell und gern an Bächen; 11 jetzt gibt es auf der nördlichen Halbkugel wieder täglich mehr und mehr; 12 wen Fortuna liebt, der kauft es nicht umsonst; 13 Wurfspeer der Kaffern; 14 und 15 ????????; 16 Rieseneier legender Antipode der Großtrappe; 17 ist von plumper Gestalt und trotzdem ein geschickter Kletterer; 18 Frauenname; 19 ???????; 20 hat hohen Heizwert; 21 schrieb seine spannenden, phantasiereichen Erzählungen in der ersten Hälfte des letzten Jahrhunderts und in der nördlichen der Neuen Welt; 22 ????; 23 werden in Hochöfen eingefüllt; 24 bewies Mut; 25 ??????; 26 römischer Kaiser, der vergeblich versuchte, das Heidentum wieder einzuführen; 27 albanische Stadt am gleichnamigen See; 28 man trinkt ihn, wenn sich die Blätter bunt färben; 29 mit ihm hantierten Holbein und Hodler.

Senkrecht: 1 dort siegten die Appenzeller; 2 man ißt jenes der Sagopalme; 3 luftförmiger Körper; 4 damit kennzeichnen die Fabrikanten echter Panamahüte ihre Wagen; 5 Oberschicht, Führerschaft; 6 Salatzutat; 7 .. Brunnen vor dem Tore; 8 jetzt wächst es nicht mehr; 9 nota bene! (abgekürzt); 10 Sudannegerstamm in Liberia; 11 waagrechte Fläche, Bildungsstand; 12 dort wimmelt es von Eitererregern; 13 ähnelt der Nachtigall; 14 die Kugel hat keine; 15 ist rücksichtslos und herrisch; 16 vorläufige Ersatzurkunde, Gutschein; 17 dazu kann viel Selbstdisziplin nötig sein; 18 Autokennzeichen für den nördlichsten Kanton; 19 kurz für Amperestunde; 20 vertreibt die Fröhlichkeit; 21 ein teures ist Brokat; 22 virtuos spielt darauf der Zigeunerprimas; 23 Insel der Karolinen; 24 Wikingerblut pulsierte durch seine Adern; 25 versüßt den Seligen in Mohammeds Paradies den Aufenthalt; 26 Schwermetall; 27 kann der Großeltern Sonnenschein sein; 28 klimperte im Geldbeutel der alten Römer; 29 hat eine Schwanzquaste; 30 .. geht bei gedämpfter; 31 biblischer Hoherpriester; 32 so verneinte Petrarca; 33 außergewöhnlich, ungeheuer; 34 Frauenname; 35 Seeleute lichten ihn; 36 kämpfte mit der Lanze; 37 ist länger als der Kongo, aber nicht so wasserreich.

Auflösung des letzten Kreuzworträtsels:

Gibst du mir die Wurst, loesch' ich dir den Durst!

Waagrecht: 1 AW, 2 Aa, 3 Vers, 4 Hemd, 5 gar, 6 EBT, 7 UNO, 8 Gibst, 9 du, 10 mir, 11 die, 12 Wurst, 13 Lage, 14 regieren, 15 Postauto, 16 Ra, 17 unrein, 18 TN (NT), 19 Silbe, 20 Neheim, 21 loesch, 22 ich, 23 dir, 24 den, 25 Durst, 26 nie, 27 stoeren, 28 der, 29 bei, 30 TT, 31 la, 32 Onnens, 33 eng, 34 Erle.

Senkrecht: 1 Gaul, 2 Avignon, 3 Weberei, 4 RS, 5 Esel, 6 Strich, 7 En(de), 8 To(to), 9 Edition, 10 Muenchen, 11 re, 12 melden, 13 Gin, 14 Ins, 15 Ar, 16 Sr, 17 Pi, 18 (En)de, 19 Dolden, 20 Eisberg, 21 beten, 22 BE, 23 Wunder, 24 Auteuil, 25 Rohr, 26 aus, 27 est, 28 Antritt, 29 am.