Rätsel

Objekttyp: **Group**

Zeitschrift: **Nebelspalter : das Humor- und Satire-Magazin**

Band (Jahr): **88 (1962)**

Heft 46

PDF erstellt am: **27.04.2024**

Nutzungsbedingungen

Die ETH-Bibliothek ist Anbieterin der digitalisierten Zeitschriften. Sie besitzt keine Urheberrechte an den Inhalten der Zeitschriften. Die Rechte liegen in der Regel bei den Herausgebern.
Die auf der Plattform e-periodica veröffentlichten Dokumente stehen für nicht-kommerzielle Zwecke in Lehre und Forschung sowie für die private Nutzung frei zur Verfügung. Einzelne Dateien oder Ausdrucke aus diesem Angebot können zusammen mit diesen Nutzungsbedingungen und den korrekten Herkunftsbezeichnungen weitergegeben werden.
Das Veröffentlichen von Bildern in Print- und Online-Publikationen ist nur mit vorheriger Genehmigung der Rechteinhaber erlaubt. Die systematische Speicherung von Teilen des elektronischen Angebots auf anderen Servern bedarf ebenfalls des schriftlichen Einverständnisses der Rechteinhaber.

Haftungsausschluss

Alle Angaben erfolgen ohne Gewähr für Vollständigkeit oder Richtigkeit. Es wird keine Haftung übernommen für Schäden durch die Verwendung von Informationen aus diesem Online-Angebot oder durch das Fehlen von Informationen. Dies gilt auch für Inhalte Dritter, die über dieses Angebot zugänglich sind.

Ein Dienst der *ETH-Bibliothek*
ETH Zürich, Rämistrasse 101, 8092 Zürich, Schweiz, www.library.ethz.ch

http://www.e-periodica.ch

Rätsel Nr. 46

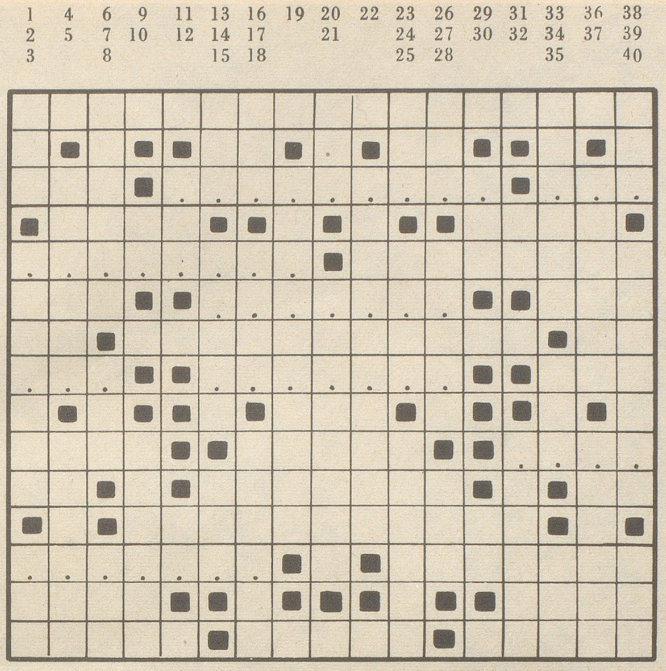

P. K.

Was raten die sprichwörtlich höflichen Japaner zu tun?

Waagrecht: 1 wurde aus Nordamerika in europäischen Teichen eingebürgert; 2 Gold (französisch); 3 .. steht ein Soldat am Wolgastrand; 4 kurz für Ostsüdosten; 5 ??????????; 6 ???; 7 Männername; 8 größter Waffenplatz der Schweiz; 9 ????????; 10 dort werden spanische Weine und Südfrüchte zum Export verschifft; 11 Aera (französisch); 12 ???????; 13 man kredenzt ihn in Bars; 14 steht im vollen Namenszug des französischen Dichters Musset; 15 mit ihm schossen unsere Altvordern; 16 kurz für Kilogramm; 17 ???; 18 ???????; 19 Salatzutat; 20 wer es kauft, hofft zu gewinnen; 21 Dummheitenproduzent; 22 ist weder aus Fließ- noch aus Pauspapier; 23 ????; 24 Chemiezeichen für Erbium; 25 wächst in Gemüsegärten; 26 Chemiezeichen für Neodym; 27 Stadt an der Havel; 28 ???????; 29 verrichtet keine Arbeit freudig; 30 München liegt an ihrem Lauf; 31 saß auf einem Kaiserthron und war von seinen nächsten Angehörigen ebensosehr wie von seinen Untertanen zu fürchten; 32 säugt das Fohlen; 33 machte in seiner Heimatstadt Nürnberg Schuhe und dichtete Meisterlieder; 34 Geschäftsvermittler.

Senkrecht: 1 griechischer Buchstabe; 2 wandert mit seiner Herde durch Wüsten; 3 ist kalt anzufühlen; 4 Vorname Kierkegaards; 5 freut sich über den Applaus der Zirkusbesucher; 6 eine weltbekannte hat Capri; 7 ... ganze Kahn ist voller Heimweh; 8 Landschaft, Gebiet; 9 Autokennzeichen für die Türkei; 10 Vorname des Arztes und Bakterienforschers Koch; 11 schlängelt sich durch die nördlichen, südamerikanischen Tropenwälder; 12 Chemiezeichen für Radon; 13 der Nebi verdankt ihm viel; 14 besteht nie aus einer einzigen Aehre; 15 hat in Lissabon Mutterfreuden und Muttersorgen; 16 Gold (italienisch); 17 ein glückliches lieben Leserinnen in Romanen; 18 sein Territorium besteht im Westen aus dürrer Hochsteppe und im Osten aus fruchtbarer Prärie; 19 Tirol ist eines; 20 schob die Schuld auf die Schlange; 21 tun wir möglicherweise eintretende, schwere Ereignisse; 22 zuerst tanzten ihn die Neger; 23 sein Pelz schützt es vor der sibirischen Kälte; 24 sagenhafter König von Britannien; 25 ist für den Kaukasus, was der Montblanc für die Alpen; 26 Himmelsrichtung; 27 Steingut ist es; 28 Musikstück für zwei Instrumente; 29 et cetera (abgekürzt); 30 Chemiezeichen für Rubidium; 31 kurz für Hektare; 32 mit hornähnlichen Zahngebilden äst er Wasserpflanzen; 33 wurde beim 15 waagrecht vorn eingefüllt; 34 feierliches Gedicht; 35 man trinkt ihn mehr warm als kalt; 36 damals glaubte man an die Olympier und Penaten; 37 innerlich, inwendig; 38 deutscher Küstenfluß; 39 Heimat Marlowes und Shakespeares; 40 Farbe unseres Lebenssaftes.

Auflösung
des letzten Kreuzworträtsels:

Die beste Freude ist wohnen in sich selbst.
(Goethe)

Waagrecht: 1 Die, 2 Bizet, 3 nah, 4 Inn, 5 una, 6 Edgar, 7 beste, 8 Freude, 9 Fasson, 10 Aa, 11 Mal, 12 NS., 13 Komplotte, 14 ist, 15 Caen, 16 Kanu, 17 Hurone, 18 wohnen, 19 in, 20 Tip, 21 Te, 22 sich, 23 Orel, 24 Na, 25 Eleusis, 26 PE, 27 Zittau, 28 selbst, 29 Heer, 30 egal, 31 Rue, 32 SG, 33 Ne, 34 Sel.

Senkrecht: 1 Die Falschmünzer (ue), 2 Indra, 3 Au, 4 Ai, 5 Enge, 6 Kürbis (ue), 7 the, 8 Au, 9 no, 10 Niete, 11 Byrd, 12 N.T., 13 Claes, 14 Empire, 15 Theurg, 16 Zar, 17 als, 18 Ei, 19 Flotow, 20 Possen, 21 Tuba, 22 Ob, 23 Riege, 24 es, 25 k.H., 26 Tesla, 27 Nuss, 28 Emanuel, 29 BLS, 30 Anton, 31 NE, 32 PS, 33 Hänsel und Gretel (ae).

In der nächsten Nummer:

Preisrätsel

mit wertvollen Buchpreisen

gestiftet von der Schweizerischen Werbestelle für das Buch

BEI Gallen- und Leber-Sowie bei Verdauungsstörungen,
deren Folgen sind: schlechter Schlaf, Appetitlosigkeit, Abspannung, Hautausschlag, Koliken und Gallensteinbildung, wirkt lindernd
HAARLEMEROEL „WAANING"
Erhältlich in Apotheken und Drogerien

HOTEL RESTAURANT BAR
Bad Horn
direkt am Bodensee
P

Wäsche trocknen leicht gemacht

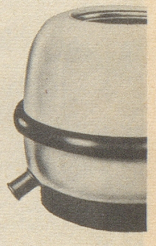

In nur 3 Minuten: 10 kg Groß- oder Kleinwäsche bügeltrocken.
Enorm leistungsfähig: ganze Waschmaschinen-Füllung auf einmal! Sogar Wollsachen und feinste Gewebe.
Überall aufstellbar. Stets zur Hand und leicht versorgt.
Diese zu Zehntausenden bewährte elektrische Wäschezentrifuge kostet **nur Fr. 186.—**
Verlangen Sie Gratisprospekt vom Fabrikanten:
SATURN A.G., Urdorf-Zürich

cork-boy®
SWISS MADE
der Korkzieher-Automat macht das Korkziehen richtig zum Vergnügen

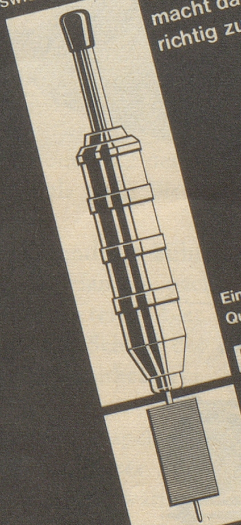

Ein SCHWEIZER Qualitätsprodukt
Preis 19.80
Generalvertretung für die Schweiz und FL:
PETER J. GERBER
Hönggerstrasse 82
Zürich 10/37
Tel. 051 44 70 66
überall im Fachhandel erhältlich