Zeitschrift: Nebelspalter : das Humor- und Satire-Magazin

Band: 87 (1961)

Heft: 50

Rubrik: Rätsel

Nutzungsbedingungen

Die ETH-Bibliothek ist die Anbieterin der digitalisierten Zeitschriften auf E-Periodica. Sie besitzt keine Urheberrechte an den Zeitschriften und ist nicht verantwortlich für deren Inhalte. Die Rechte liegen in der Regel bei den Herausgebern beziehungsweise den externen Rechteinhabern. Das Veröffentlichen von Bildern in Print- und Online-Publikationen sowie auf Social Media-Kanälen oder Webseiten ist nur mit vorheriger Genehmigung der Rechteinhaber erlaubt. Mehr erfahren

Conditions d'utilisation

L'ETH Library est le fournisseur des revues numérisées. Elle ne détient aucun droit d'auteur sur les revues et n'est pas responsable de leur contenu. En règle générale, les droits sont détenus par les éditeurs ou les détenteurs de droits externes. La reproduction d'images dans des publications imprimées ou en ligne ainsi que sur des canaux de médias sociaux ou des sites web n'est autorisée qu'avec l'accord préalable des détenteurs des droits. En savoir plus

Terms of use

The ETH Library is the provider of the digitised journals. It does not own any copyrights to the journals and is not responsible for their content. The rights usually lie with the publishers or the external rights holders. Publishing images in print and online publications, as well as on social media channels or websites, is only permitted with the prior consent of the rights holders. Find out more

Download PDF: 12.12.2025

ETH-Bibliothek Zürich, E-Periodica, https://www.e-periodica.ch

Rätsel Nr. 50

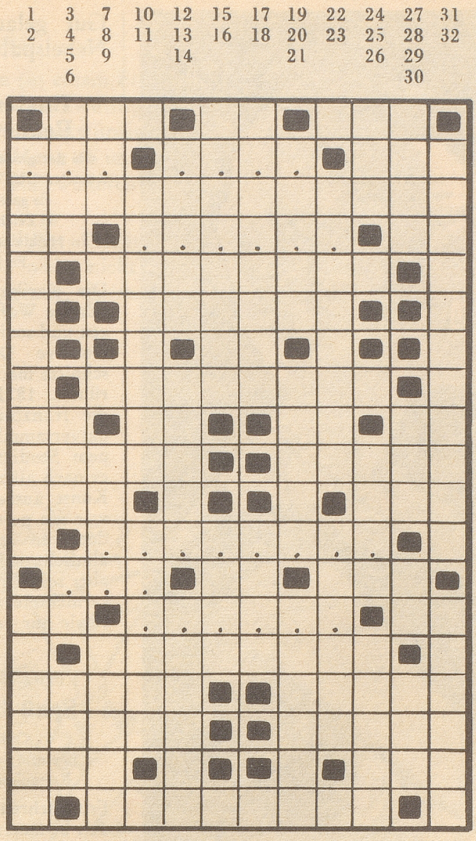

P. K.

Eine tröstliche orientalische Weisheit!

Waagrecht: 1 Harpuniere schießen, wenn er Luft schöpft; 2 .. steht ein Soldat am Wolgastrand; 3 Käsereien kaufen und verbrauchen es; 4 ???; 5 ????; 6 fährt auf Droschkenrädern; 7 als ‹Markwart› warnt er das Wild durch laute Schreie, wenn sich ein ‹Feind› nähert; 8 ist das chemische Zeichen für Indium und 16 waagrecht für Tantal; 9 ??????; 10 kurz für den Staat Rhode Island; 11 Glasschränke; 12 hat Holme und Sprossen; 13 französisches Bindewort; 14 trägt mit ihren Schultern zu viel; 15 kurz für Hektoliter; 16 siehe 8 waagrecht; 17 Inn (rätoromanisch); 18 rollt durch Skandinavien (Abkürzung); 19 der Konditor garniert sie; 20 Eskimos würden sich hüten, sie zu bauen, wenn der Föhn um deren Wände pfiffe; 21 griechischer Buchstabe; 22 Lebensbund; 23 ????????; 24 ???; 25 kurz für rund; 26 damit mißt man die Fahrgeschwindigkeit des Schiffes; 27 steht auf Windrosen zwischen OSO und SSO (Abkürzung); 28 ??????; 29 nimmt der Erdtrabant nach der Vollmondnacht; 30 Nachbar der Japaner; 31 voll, stramm; 32 an seinem Lauf liegt Nottingham; 33 Frauenname; 34 ist nicht von dieser Welt; 35 Maßeinheit für den elektrischen Widerstand; 36 14 senkrecht ist seine Heimat; 37 Wissensgebiet der Geographen.

Senkrecht: 1 naht jetzt mit Riesenschritten; 2 Geruchverschluß; 3 in ihm soll Wahrheit liegen; 4 kam mit seinem Oheim Abraham nach Palästina; 5 Sprosse der italienischen Tonleiter; 6 wildernde Hunde hetzen es zu Tode; 7 bricht, wenn ihn Unterwalliser überspannen; 8 wer an Odin glaubte, nahm an, dieser hätte deren zwei als Begleiter; 9 Windstille; 10 lebt in den nördlichen Meeren; 11 wird Tüchtigen zuteil; 12 ist bei Büchern numeriert; 13 ist ein Dämon, der auf unserm Trommelfell trommelt; 14 der Golfstrom beeinflußt sein Klima; 15 Männername; 16 Aschengefäß; 17 Tänzerinnen machen leichtfüßige; 18 die ältere und die jüngere sind zwei Werke des altisländischen Schrifttums; 19 Dichter lustwandeln unter deren Bäumen; 20 jenes des Zwergenkönigs Laurin war der ‹Rosengarten›; 21 Matrosen tun es mit schnellen, kletternden Bewegungen; 22 andere Bezeichnung für Champignon; 23 Vater und Mutter; 24 Seufzer; 25 war die Mutter des Apollon und der Artemis; 26 Theaterleitung; 27 Wappentier Berlins; 28 nützt uns Menschen mehr als jedes andere Tier; 29 Abkürzung für den Staat Georgia; 30 schwarz (rätoromanisch); 31 das Geschiebe der Aare wird ihn dereinst ausfüllen; 32 Haushofmeister.

Auflösung des letzten Kreuzworträtsels:

Aller Zustand ist gut, der natürlich ist und vernünftig.

(J. W. Goethe)

Waagrecht: 1 Boa, 2 Rum, 3 Klaviaturen, 4 Kap, 5 aller, 6 Nil, 7 Zustand, 8 Biedermeier, 9 Pan, 10 Hai, 11 ist, 12 gut, 13 der, 14 Rendite, 15 Klause, 16 natür- (ue), 17 -lich, 18 ist, 19 Arme, 20 Unke, 21 See, 22 Isis, 23 Eden, 24 Lulu, 25 ner, 26 Ozean, 27 Lee, 28 und, 29 Ed., 30 Megäre (ae), 31 ö (oe), 32 Lakai, 33 Isère, 34 vernünftig (ue), 35 Pinsel, 36 Ufenau, 37 Mut.

Senkrecht: 1 Klüngel (ue), 2 Oka, 3 Bai, 4 Linde, 5 David, 6 Alp, 7 ins, 8 ackern, 9 Ken, 10 z. E., 11 Truhen, 12 Mars, 13 Vaud, 14 es, 15 eine, 16 Ilse, 17 Gneis, 18 Zug, 19 Ulm, 20 Waltraud, 21 Serenade, 22 Team, 23 Tinte, 24 Ade, 25 Nut, 26 Urne, 27 Ta, 28 Riff, 29 d. i., 30 Detail, 31 Este, 32 Ren, 33 Ehe, 34 Ursula, 35 ein, 36 uni, 37 rar, 38 Emile, 39 Organ, 40 Resümee (ue).