**Zeitschrift:** Nebelspalter : das Humor- und Satire-Magazin
**Band:** 87 (1961)
**Heft:** 49

**Werbung**

**Nutzungsbedingungen**
Die ETH-Bibliothek ist die Anbieterin der digitalisierten Zeitschriften auf E-Periodica. Sie besitzt keine Urheberrechte an den Zeitschriften und ist nicht verantwortlich für deren Inhalte. Die Rechte liegen in der Regel bei den Herausgebern beziehungsweise den externen Rechteinhabern. Das Veröffentlichen von Bildern in Print- und Online-Publikationen sowie auf Social Media-Kanälen oder Webseiten ist nur mit vorheriger Genehmigung der Rechteinhaber erlaubt. Mehr erfahren

**Conditions d'utilisation**
L'ETH Library est le fournisseur des revues numérisées. Elle ne détient aucun droit d'auteur sur les revues et n'est pas responsable de leur contenu. En règle générale, les droits sont détenus par les éditeurs ou les détenteurs de droits externes. La reproduction d'images dans des publications imprimées ou en ligne ainsi que sur des canaux de médias sociaux ou des sites web n'est autorisée qu'avec l'accord préalable des détenteurs des droits. En savoir plus

**Terms of use**
The ETH Library is the provider of the digitised journals. It does not own any copyrights to the journals and is not responsible for their content. The rights usually lie with the publishers or the external rights holders. Publishing images in print and online publications, as well as on social media channels or websites, is only permitted with the prior consent of the rights holders. Find out more

**Download PDF:** 11.12.2025

**ETH-Bibliothek Zürich, E-Periodica, https://www.e-periodica.ch**

# Corona E3 Moderna - die Zigarre für beschwingtes Rauchen

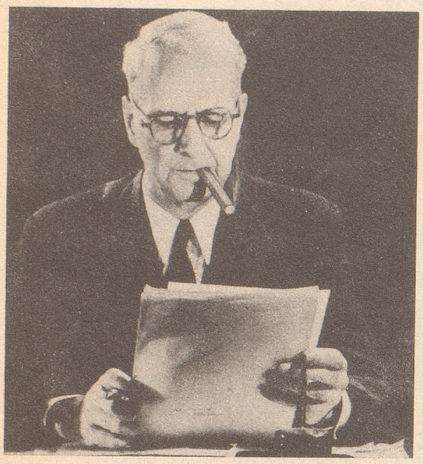

Ich rauche als Vertreter nur nach dem Essen und am Sonntag, dafür aber etwas besonders Gutes: Corona E3 Moderna.

Ich treibe Sport, will aber das Rauchen nicht lassen. Darum rauche ich die leichte Corona E3 Moderna.

**die Zigarre im Aufschwung**
**weil leicht, aromatisch und mild**

5 Stück
Fr. 1.60

**ST. GALLEN,** St. Leonhardstr. 32

bei Rheuma

**emosan**

**antirheuma**
**Bettwaren, Gesundheitswäsche, Sanitätsartikel verwenden**

**Auskunft und Bezugsquellennachweis beim Hersteller Emhotex AG Ebnat-Kappel SG**

*Für Kinder ist nur das Beste gut genug!*

# BOTOT

Das berühmte Mundwasser Eau de Botot und die Zahnpasta Botot 66 sind nur aus natürlichen Essenzen und ohne jeden synthetischen Anteil hergestellt. Die physiologische Funktion des Zahnfleisches und der Mundhöhle wird angeregt, ohne dass die Schleimhäute gereizt werden.

**Herrlich weiss werden die Zähne, schimmern wie Perlen, und der Atem bleibt auf Stunden hinaus frisch und rein!**

*Ein Wort an die Erwachsenen:*
*Merken Sie, dass Ihre Zähne sich lockern wollen? Sind Sie Prothesenträger? Dann erspart Ihnen die Botot Mund- und Zahnpflege manches Unangenehme. Bitte probieren, es lohnt sich!*

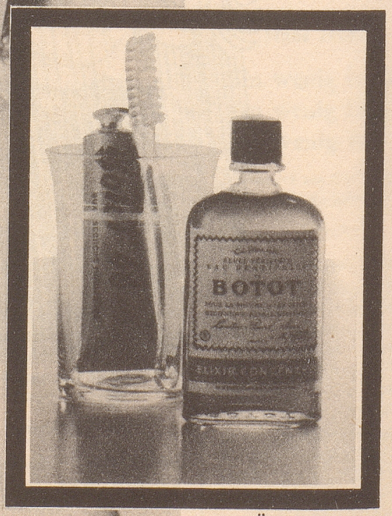


**Zähne weiss und Atem rein o wie ist doch BOTOT fein!**

Mundwasser Eau de Botot ab Fr. 3.–
Zahnpasta Botot 66 Fr. 2.20

H. WEYERMANN + CO. ZÜRICH 7/44