Zeitschrift: Nebelspalter : das Humor- und Satire-Magazin
Band: 87 (1961)
Heft: 29

Werbung

Nutzungsbedingungen
Die ETH-Bibliothek ist die Anbieterin der digitalisierten Zeitschriften auf E-Periodica. Sie besitzt keine Urheberrechte an den Zeitschriften und ist nicht verantwortlich für deren Inhalte. Die Rechte liegen in der Regel bei den Herausgebern beziehungsweise den externen Rechteinhabern. Das Veröffentlichen von Bildern in Print- und Online-Publikationen sowie auf Social Media-Kanälen oder Webseiten ist nur mit vorheriger Genehmigung der Rechteinhaber erlaubt. Mehr erfahren

Conditions d'utilisation
L'ETH Library est le fournisseur des revues numérisées. Elle ne détient aucun droit d'auteur sur les revues et n'est pas responsable de leur contenu. En règle générale, les droits sont détenus par les éditeurs ou les détenteurs de droits externes. La reproduction d'images dans des publications imprimées ou en ligne ainsi que sur des canaux de médias sociaux ou des sites web n'est autorisée qu'avec l'accord préalable des détenteurs des droits. En savoir plus

Terms of use
The ETH Library is the provider of the digitised journals. It does not own any copyrights to the journals and is not responsible for their content. The rights usually lie with the publishers or the external rights holders. Publishing images in print and online publications, as well as on social media channels or websites, is only permitted with the prior consent of the rights holders. Find out more

Download PDF: 09.12.2025

ETH-Bibliothek Zürich, E-Periodica, https://www.e-periodica.ch

E3 oval - angenehm im Format und leicht im Aroma

E3 oval ist der Stumpen, der mir am meisten zusagt, denn er ist leicht und liegt so bequem im Munde.

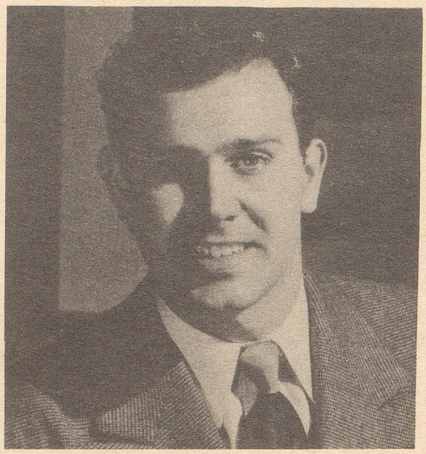

An meinem Lieblingsstumpen, dem E3 oval, schätze ich besonders den leichten Zug und die Milde. Jeder Zug ist ein Genuß.

der Stumpen, der so gut im Munde liegt. Sie empfinden seine Form als besonders mundgerecht.

2 x 5 Stück
Fr. 1.85

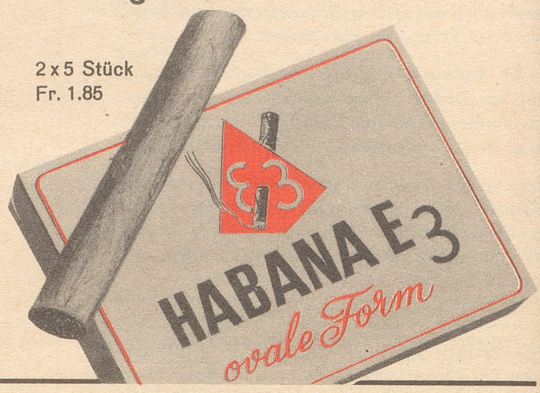

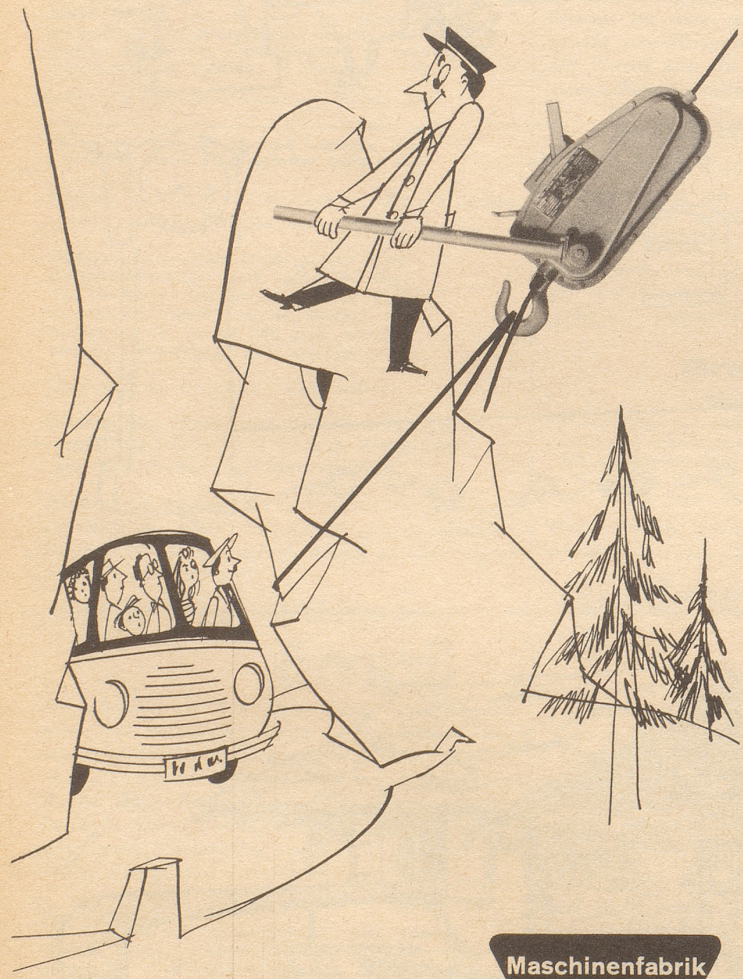

Musst Du, weil sieben Rappen fehlen,
Dich durch zu enge Strassen quälen,
so merke aus dem Bilde hier:
HABEGGER's Seilzug hilft auch Dir.

Maschinenfabrik
HABEGGER
THUN

Der beste Helfer zum Heben und Ziehen von Lasten

Zeitschriften

Es gab bis zu Beginn des 19. Jahrhunderts Kriegsschiffe auf einigen Schweizerseen. Es gibt bekanntlich eine große schweizerische Rheinflotte und eine moderne Handelsflotte unter der Schweizerflagge. Weniger bekannt ist aber, daß in ausländischen Häfen eine große Anzahl von Jachten liegt, die Schweizern als Heim dienen. Ein solcher Landsmann erzählt in der *Juli-Nummer des ‹Schweizer Spiegel›* mit großer Sachkenntnis vom Leben dieser Wassernomaden. Allen ist die Liebe zu den Schiffen gemeinsam, was nicht unbedingt mit der Liebe zum Wasser identisch ist, denn es gibt Bootsbesitzer, die sehr wasserscheu sind. Was die meisten bewogen hat, auf dem Wasser zu wohnen, ist ein überdurchschnittlich entwickeltes Freiheitsbedürfnis, denn man kann in der heutigen reglementierten Welt wohl kaum irgendwo so unabhängig leben wie auf einem eigenen Boot.

Nicht teurer
aber individuell und gepflegt
ist die Agfacoloraus-arbeitung im Meisterbetrieb
Farbphoto-Wiech
Altdorf bei Nürnberg
Postfach 9

Preisliste und Versand-papiere anfordern!

Abonnieren Sie den Nebelspalter!

Zu kaufen gesucht

Noch in gutem Zustand befindliches Occasion
Tonbandgerät
zum Sprachstudium. Bezahlbar in jährlichen Briefen oder Tonbändern aus Afrika.
Adr.: Baba Winter Bethlehem, Immensee

neu modern zentral ruhig
HOTEL CONTINENTAL BIEL/BIENNE
service ⬆ preis ⬇ (032) 23255

Versagen deine Nerven Schwinden deine Kräfte
dann hilft
Dr. Buer's Reinlecithin
Packungen zu Fr. 5.50, 8.40. Sehr vorteilhafte Kurpackung 14.20, auch ‹buer lecithin flüssig› zu Fr. 10.45, 19.15 und 33.60, in Apotheken und Drogerien
Nur Reinlecithin Dr. Buer sichert Lecithin-Erfolge

HOTEL SCHÜTZEN SOLBAD
RHEINFELDEN
HEILT UND VERJÜNGT
Tel. 061 / 875004 Besitzer: F. Kottmann

Als Reiseunterhaltung - eine Nebelspaltung!