**Zeitschrift:** Nebelspalter : das Humor- und Satire-Magazin
**Band:** 87 (1961)
**Heft:** 18

**Illustration:** Die Beschlagnahmte [...]
**Autor:** Kaltenbach

**Nutzungsbedingungen**
Die ETH-Bibliothek ist die Anbieterin der digitalisierten Zeitschriften auf E-Periodica. Sie besitzt keine Urheberrechte an den Zeitschriften und ist nicht verantwortlich für deren Inhalte. Die Rechte liegen in der Regel bei den Herausgebern beziehungsweise den externen Rechteinhabern. Das Veröffentlichen von Bildern in Print- und Online-Publikationen sowie auf Social Media-Kanälen oder Webseiten ist nur mit vorheriger Genehmigung der Rechteinhaber erlaubt. Mehr erfahren

**Conditions d'utilisation**
L'ETH Library est le fournisseur des revues numérisées. Elle ne détient aucun droit d'auteur sur les revues et n'est pas responsable de leur contenu. En règle générale, les droits sont détenus par les éditeurs ou les détenteurs de droits externes. La reproduction d'images dans des publications imprimées ou en ligne ainsi que sur des canaux de médias sociaux ou des sites web n'est autorisée qu'avec l'accord préalable des détenteurs des droits. En savoir plus

**Terms of use**
The ETH Library is the provider of the digitised journals. It does not own any copyrights to the journals and is not responsible for their content. The rights usually lie with the publishers or the external rights holders. Publishing images in print and online publications, as well as on social media channels or websites, is only permitted with the prior consent of the rights holders. Find out more

**Download PDF:** 04.12.2025

**ETH-Bibliothek Zürich, E-Periodica, https://www.e-periodica.ch**

Kaltenbach

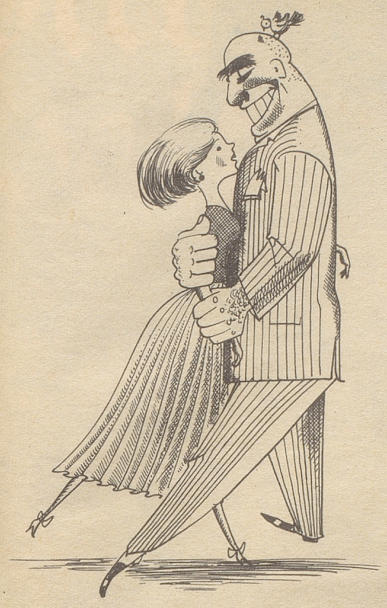

Die Beschlagnahmte

Die Geschobenen

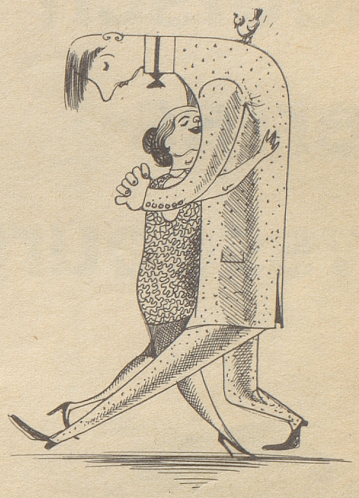

Die Beschirmte

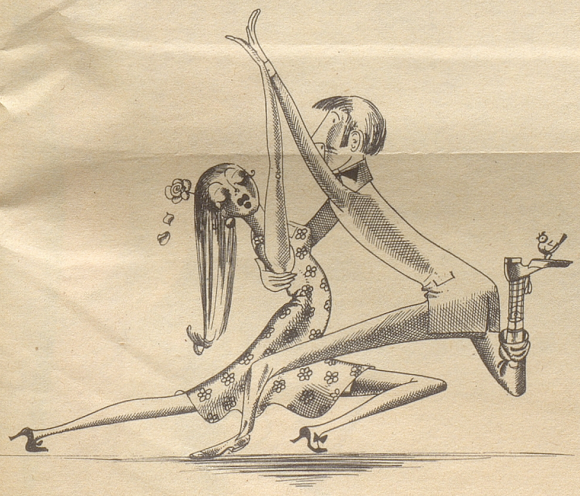

Die Entfesselten

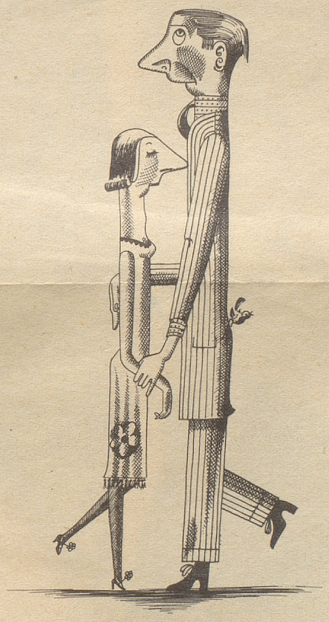

Die Senkrechten

Der Geführte

## HAPPY END

Ken Harrison ließ seinen nach langer Fahrt total verschmutzten Wagen vor seinem Haus in London stehen und entdeckte, als er nach einer Stunde wiederkam, daß jemand auf die Karosserie geschrieben hatte: «Dieser Wagen ist dreckig.» Am nächsten Tag war die Bemerkung unterstrichen und mit dem Zusatz «sogar sehr» versehen. Tags darauf hatte jemand dazugeschrieben: «Versuchen Sie es doch einmal mit Waschen!» Die letzte Anweisung, ehe Harrison das Auto endlich zum Waschen bringen konnte, war: «Jetzt nicht mehr waschen! Säen Sie irgend etwas!»

▪

Ein Amerikaner, von einer Reise nach Polen zurückgekehrt, erinnerte sich an den alt-österreichischen Ausspruch: «Die Lage ist verzweifelt, aber nicht ernst», als er davon erzählte, daß ihm ein prominenter Pole auf Befragen die Antwort gab: «Unsere Lage wird langsam normal. Wissen Sie, sie ist nicht schlecht, sie ist sogar ganz gut. Mit einem Wort: sie ist vollkommen hoffnungslos.»

▪

Nach seinen Erfahrungen über österreichische Restaurants befragt, sagte ein amerikanischer Reisender: «Alles war kalt, außer dem Eiswasser.» TR