Zeitschrift: Nebelspalter : das Humor- und Satire-Magazin

Band: 87 (1961)

Heft: 2

Rubrik: Rätsel

Nutzungsbedingungen

Die ETH-Bibliothek ist die Anbieterin der digitalisierten Zeitschriften auf E-Periodica. Sie besitzt keine Urheberrechte an den Zeitschriften und ist nicht verantwortlich für deren Inhalte. Die Rechte liegen in der Regel bei den Herausgebern beziehungsweise den externen Rechteinhabern. Das Veröffentlichen von Bildern in Print- und Online-Publikationen sowie auf Social Media-Kanälen oder Webseiten ist nur mit vorheriger Genehmigung der Rechteinhaber erlaubt. Mehr erfahren

Conditions d'utilisation

L'ETH Library est le fournisseur des revues numérisées. Elle ne détient aucun droit d'auteur sur les revues et n'est pas responsable de leur contenu. En règle générale, les droits sont détenus par les éditeurs ou les détenteurs de droits externes. La reproduction d'images dans des publications imprimées ou en ligne ainsi que sur des canaux de médias sociaux ou des sites web n'est autorisée qu'avec l'accord préalable des détenteurs des droits. En savoir plus

Terms of use

The ETH Library is the provider of the digitised journals. It does not own any copyrights to the journals and is not responsible for their content. The rights usually lie with the publishers or the external rights holders. Publishing images in print and online publications, as well as on social media channels or websites, is only permitted with the prior consent of the rights holders. Find out more

Download PDF: 04.12.2025

ETH-Bibliothek Zürich, E-Periodica, https://www.e-periodica.ch

Rätsel Nr. 2

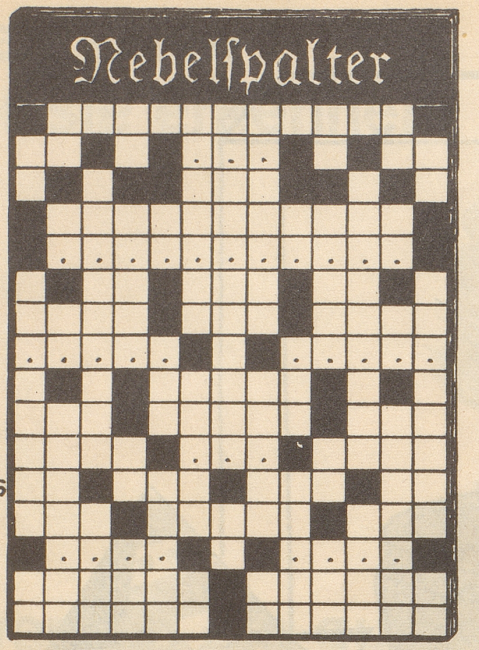

BRUN

1	4	8	10	14	17	20	22	25	28	32	34	38
2	5	9	11	15	18	21	23	26	29	33	35	39
3	6		12	16	19		24	27	30		36	40
	7		13						31		37	

Eine altbekannte Tatsache!

Waagrecht: 1 wird in Diktaturstaaten häufig angewendet; 2 Sie und ..; 3 ???; 4 wie 2 waagrecht; 5 Form von sein; 6 geistiger Wegweiser; 7 ??????????; 8 Vorfahre des Hausrindes; 9 + 34 senkrecht = ölige Ortschaft im Kanton Waadt; 10 der Zapfen ist es manchmal; 11 Metallbolzen; 12 Schiffsseite; 13 ohne sie gibt es keine Ernte; 14 ?????; 15 ?????; 16 Auslese, Mustermannschaft; 17 ein guter kommt nie zu spät; 18 der Kaiser der Könige; 19 Hausflur; 20 trinkt man gerne bei der Lektüre des Nebelspalters; 21 ???; 22 Vorname des Dichters Hamsun; 23 Fürwort; 24 nordische Gottheit; 25 geistesgestört; 26 Eisenbahn-Amtsblatt (abgek.); 27 Vorgebirge in Spanien; 28 eine gewisse Menge Schnupftabak; 29 französische Himmelsrichtung; 30 ????; 31 ????; 32 wird im Nebi nicht empfohlen; 33 beliebte Tätigkeit des Eidgenossen; 34 ein Häklein ist es nicht; 35 Literatur genießend.

Senkrecht: 1 eines gleicht dem andern; 2 wer Soldaten braucht, tut es; 3 Autozeichen des Olma-Kantons; 4 akademischer Titel; 5 umgekehrtes Autozeichen Fridolins; 6 zwei gleiche Vokale; 7 Belieben (franz.); 8 werden verbreitet; 9 Loch in der Nadel; 10 wie 8 waagrecht; 11 berühmter Theologe; 12 chem. Zeichen für Radium; 13 Tiroler Bursche; 14 zwei gleiche Vokale; 15 englische Zahl; 16 so nannte man früher den Schrank; 17 einmal ist .....; 18 gegerbte Haut; 19 Adelsprädikat; 20 solche Leute sieht man gerne – gehen; 21 ital. Artikel; 22 damit wird mancher Politiker unmöglich gemacht; 23 die Hauptstadt von Tunesien; 24 holländische Münze (abgek.); 25 exempli causa; 26 franz. Artikel; 27 welscher Mädchenname; 28 Autozeichen des Nostrano-Kantons; 29 mohammedanischer Ehrentitel; 30 schwedische Münze (abgek.); 31 Aufforderung zum Zugreifen; 32 spinnen ihr besonderes Garn; 33 solche Perlen sind kostbar (ch = 1 B.); 34 Einzahl von 26 senkrecht; 35 politische Partei; 36 höher als der König; 37 diese Tätigkeit soll angeblich dem Frieden dienen; 38 wie 12 senkrecht; 39 wurde in der letzten Zeit oft verübt; 40 chem. Zeichen für Neodym.

Auflösung des letzten Kreuzworträtsels:

Nicht nach Jahren berechnet das Leben; es zählen nur Taten.
Karl Royer

Waagrecht: 1 Monat, 2 Prater, 3 Casals, 4 nicht, 5 Ebro, 6 Ora, 7 nach, 8 Jahren, 9 Trespe, 10 Air, 11 Eva, 12 berechnet; 13 Eden; 14 USA, 15 Rebe, 16 Tal, 17 das, 18 Leben, 19 Balg, 20 rar, 21 Diaz, 22 Islam, 23 Rolle, 24 es, 25 zählen (ae), 26 a. D., 27 nur, 28 Taten, 29 Ode, 30 Eau, 31 Trent, 32 Sir, 33 nivellieren.

Senkrecht: 1 Plejaden, 2 Biene, 3 Ba, 4 Assuan, 5 Fahrhabe, 6 Ill, 7 Ruin, 8 Orient, 9 Gaz, 10 Men, 11 Err, 12 Al, 13 Matte, 14 Orion, 15 Euler, 16 Earls, 17 Cr, 18 Cs, 19 Bachtel, 20 Achat, 21 Hader, 22 Lenin, 23 Tat, 24 Ren, 25 an, 26 Rente, 27 Nevers, 28 Don, 29 Sarasate, 30 Nil, 31 Oser, 32 Cp, 33 Aladin, 34 Scheffel, 35 Zeder.

Der Glücksklee Nr. 3

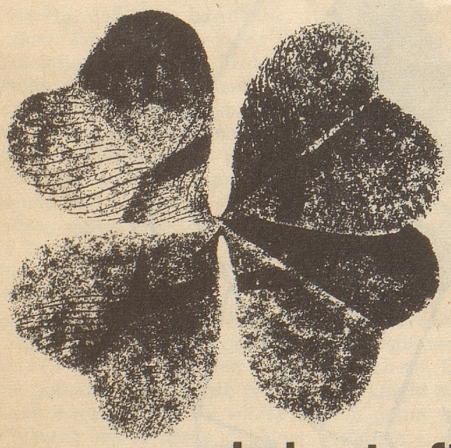

...bringt oft Glück
air-fresh bringt immer gute Atmosphäre

...wenn es nach Fisch riecht...wenn zuviel Leute in einem Raum sind ... wenn sich nach einer Party der Rauchgeruch in den Vorhängen und Polstern festsetzen will ... wenn es im Kleiderkasten des Hausherrn nicht nach dem gemütlichen Bierhock in der «Krone» riechen soll ... wenn man einen gepflegten Haushalt schätzt ... immer wieder kann air-fresh wertvolle Dienste leisten.

air-fresh

Abonnieren auch Sie den Nebelspalter!

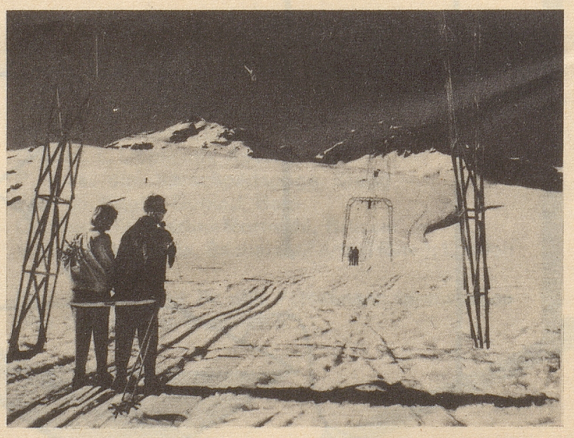

Badekur und Skifahren

lassen sich im Unterengadiner Heilbad seit der Erstellung des Skiliftes Motta Naluns (bis 2400 m) angenehm miteinander verbinden. Die sonnige Motta Naluns weist vom Dezember bis in den April hinein ideale Schneeverhältnisse auf. Auf ihren weiten Hängen kann sich der Anfänger nach Herzenslust tummeln, und auch der gute Fahrer hat sein Vergnügen an der schönen Abfahrt. Kommen Sie

diesen Winter einmal nach Scuol

dem Heilbad für Leber, Galle, Magen, Darm, Kreislauf

SCUOL-TARASP-VULPERA