Zeitschrift: Nebelspalter : das Humor- und Satire-Magazin
Band: 81 (1955)
Heft: 30

Rubrik: Unser Briefkasten

Nutzungsbedingungen
Die ETH-Bibliothek ist die Anbieterin der digitalisierten Zeitschriften auf E-Periodica. Sie besitzt keine Urheberrechte an den Zeitschriften und ist nicht verantwortlich für deren Inhalte. Die Rechte liegen in der Regel bei den Herausgebern beziehungsweise den externen Rechteinhabern. Das Veröffentlichen von Bildern in Print- und Online-Publikationen sowie auf Social Media-Kanälen oder Webseiten ist nur mit vorheriger Genehmigung der Rechteinhaber erlaubt. Mehr erfahren

Conditions d'utilisation
L'ETH Library est le fournisseur des revues numérisées. Elle ne détient aucun droit d'auteur sur les revues et n'est pas responsable de leur contenu. En règle générale, les droits sont détenus par les éditeurs ou les détenteurs de droits externes. La reproduction d'images dans des publications imprimées ou en ligne ainsi que sur des canaux de médias sociaux ou des sites web n'est autorisée qu'avec l'accord préalable des détenteurs des droits. En savoir plus

Terms of use
The ETH Library is the provider of the digitised journals. It does not own any copyrights to the journals and is not responsible for their content. The rights usually lie with the publishers or the external rights holders. Publishing images in print and online publications, as well as on social media channels or websites, is only permitted with the prior consent of the rights holders. Find out more

Download PDF: 28.11.2025

ETH-Bibliothek Zürich, E-Periodica, https://www.e-periodica.ch

UNSER BRIEFKASTEN

Diskreter Parkplatz

Lieber Nebi!

Lies bitte:

Poulet jetzt noch grösser und besser.
Schöne Gartenwirtschaft.
Mitglied des SRB
Diskreter Parkplatz sowie Lokalitäten.

Dürfte ich Dich fragen, was man unter einem diskreten Parkplatz versteht? Ist dies ein Parkplatz, wo kein Mensch weiß, daß man in der betreffenden Wirtschaft ist? Wenn ja, so würde ich begreifen, daß die Lastwagen-Chauffeure sich nachmittagelang beim Jaß in diesem Wirtshaus vergnügen können.

Mit freundlichem Gruß Der Parkplatzwächter

Lieber Parkplatzwächter!

Das wird wohl so sein und deshalb habe ich auch den Namen der Wirtschaft mit dem diskreten Parkplatz weggeschnitten, damit nicht zu viel Konkurrenz dorthin kommt. Natürlich kann es auch sein, daß man einen Parkplatz diskret nennt, an dem man die großen Schlätzkisten nicht so deutlich sieht, die noch nicht bezahlt sind. Du weißt doch, warum in Zürich und Genf so viele Leute mit teuren Amerikanerwagen und so wenig mit dem Tram fahren? Nun, ich will Dir es sagen: weil man im Tram bar bezahlen muß!

Mit freundlichem Gruß! Nebi

Brauteinrichtung

Lieber Nebi!

Hier ein Inserat:

Aus Lager wird von sehr guter Firma eine teilweise im Holz leicht fehlerhafte

Braut-

einrichtung sehr günstig abgegeben. Die reichhaltige

Kannst Du mir sagen, welche Einrichtung eine Braut hat, die fehlerhaft und noch sehr günstig abgegeben werden kann?

Herzliche Grüße! Peter

Lieber Peter!

Nein, ich kann es nicht – ich komme zu selten mit Bräuten zusammen.

Herzliche Grüße Nebi

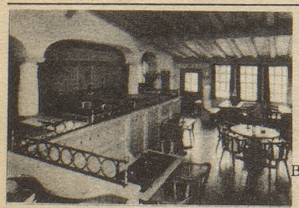

HOTEL ROYAL BASEL
beim Badischen Bahnhof

Direkt-Verbindung mit Tram Nr. 2. 1953 vollständig umgebaut
Alle Zimmer mit Telefon. Nach Wunsch mit Dusche oder Bad
Größter Parkplatz Basels G. SCHLUCHTER

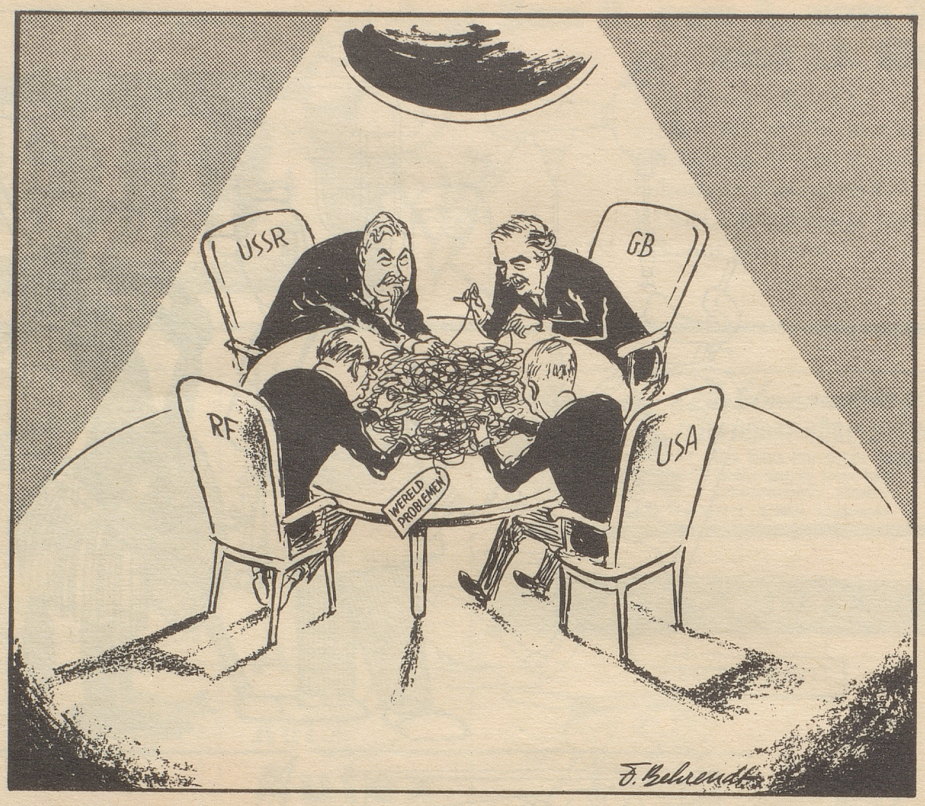

Die Frage der Wiedervereinigung Deutschlands und die Vierer-Konferenz

Der gordische Knoten

Einbruchdepartement

Lieber Nebi!

Was sagst Du dazu?

Einbruch in Berghaus der «Naturfreunde»
Nach Fühlungnahme mit den Behörden des Kantons und der Stadt Genf gab der Bundesrat gestern eine zusagende Antwort.

Ich möchte nächstens auch einen größeren Einbruch starten. Mein Wohnsitz ist im Kanton Solothurn, ich bin aber krankheitshalber zurzeit in Zürich ansässig; an welche Behörde muß ich mich in diesem Falle wenden, um eine zusagende Antwort zu erhalten?

Mit freundlichen Grüßen Pauli

Lieber Pauli!

Welchem Departement das Einbruchwesen untersteht, weiß ich nicht genau, – nach dem Einbruch jedoch, der jedes Jahr durch die Steuer in mein Budget geschieht, nehme ich an, daß es sich um das Finanzdepartement handelt.

Mit freundlichen Grüßen! Nebi

Alptraum

Lieber Nebelspalter!

.... mir hat Dein ‹Alptraum› eine schlaflose Nacht bereitet. Nebelspalter, Nebelspalter, Du mein bisheriger Trost in sprachlichen Bereichen! – Du wirst mir nun sagen, daß laut Duden .... Gewiß, ich besitze und konsultiere ihn auch, aber den ‹Alptraum› und das ‹Alpdrücken›, die glaube ich ihm einfach nicht.

Ich bin gespannt, wie Du Dich diesmal aus der Affäre ziehst.

Mit trotzdem herzlichen Grüßen

Deine Nichte Margrit

Liebe Nichte Margrit!

Es ist immerhin nett von Dir, daß Du mich ‹trotzdem› herzlich grüßest. Aber es gibt gar keine Affäre, aus der ich mich zu ziehen habe. Wenn Du nämlich einmal ein etymologisches Wörterbuch der deutschen Sprache konsultierst, so wirst Du mit Staunen feststellen, daß man Alpdrücken und Albdrücken schon im Mittelhochdeutschen nebeneinander gebraucht hat, daß schon damals die gespenstischen Wesen Alp oder Alb heißen, daß das Wort Alb und Alp mit Alf, also mit Elfen, zusammenhängt, wogegen die Alpe oder auch im Mittelhochdeutschen Albe, was von Alm kommt, den Weideplatz im Hochgebirge bezeichnet hat. P oder B ist also völlig gleichgültig. Dagegen kann man das beim Wort albern nicht sagen.

In diesem Sinne mit herzlichem Gruß

Dein Nebelspalter

21

Ein Tip?
Natürlich — eine Flasche Tip-Grapefruit mit reinem Grapefruitsaft, gemischt mit Elmer-Mineralwasser, vollmundig, kältet nicht.

Tip

Tip-Getränke von Elm