Zeitschrift: Nebelspalter : das Humor- und Satire-Magazin
Band: 75 (1949)
Heft: 12

Illustration: Isch das nöd e prosaischi Arbet [...]
Autor: [s.n.]

Nutzungsbedingungen
Die ETH-Bibliothek ist die Anbieterin der digitalisierten Zeitschriften auf E-Periodica. Sie besitzt keine Urheberrechte an den Zeitschriften und ist nicht verantwortlich für deren Inhalte. Die Rechte liegen in der Regel bei den Herausgebern beziehungsweise den externen Rechteinhabern. Das Veröffentlichen von Bildern in Print- und Online-Publikationen sowie auf Social Media-Kanälen oder Webseiten ist nur mit vorheriger Genehmigung der Rechteinhaber erlaubt. Mehr erfahren

Conditions d'utilisation
L'ETH Library est le fournisseur des revues numérisées. Elle ne détient aucun droit d'auteur sur les revues et n'est pas responsable de leur contenu. En règle générale, les droits sont détenus par les éditeurs ou les détenteurs de droits externes. La reproduction d'images dans des publications imprimées ou en ligne ainsi que sur des canaux de médias sociaux ou des sites web n'est autorisée qu'avec l'accord préalable des détenteurs des droits. En savoir plus

Terms of use
The ETH Library is the provider of the digitised journals. It does not own any copyrights to the journals and is not responsible for their content. The rights usually lie with the publishers or the external rights holders. Publishing images in print and online publications, as well as on social media channels or websites, is only permitted with the prior consent of the rights holders. Find out more

Download PDF: 13.12.2025

ETH-Bibliothek Zürich, E-Periodica, https://www.e-periodica.ch

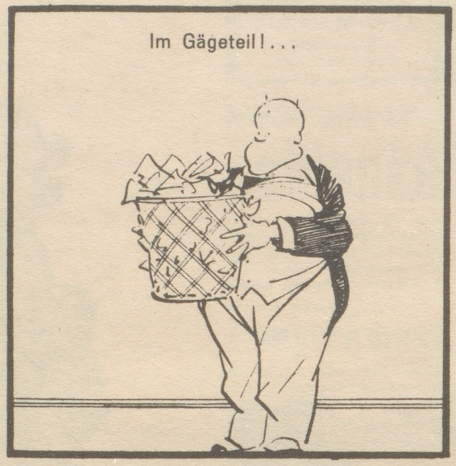

Nachwürggig vum Glarnergüggel

Wo sinerziit Glarner heid müesse der Urnerbode opfere und a de Urnere abtrete, will der cheibe Guli z fuul ischt gsi, z rechte Zyt z chräye, het ne das für ei und all Ziit e Schregg i Glieder gjagt vor em z schpät chu. Drum heid sii au bschlosse, d Waleseeschtraß z bue, eb ne Sanggaller vür chämed uf der andere Siite vum See, und fützg Jaar eb si heid dänggt mit em Buä a z fu.

As ne dr Sinn für d Rechtziitigkeit schu so z säge i d Wiege gleit ischt, het chürzli dr Glarner Schuelinschpeggter erfarre, wo n er d Chind inere Schuel uf em Chirezerberg gfraget het, was er echt heig müesse mache, daß er glich heig chänne uf e Berg chu, trotzdem er bim Jischtige i z Poschtauto gmerggt heig, as nümme gnueg Rappe im Geldseggel siged. Der Chaschperli het gmeint: «Dä wirscht halt hä müese laufe.» Z Liseli het der Rat gi: «Hättischt villicht chänne etlieh.» Wo aber dr Inschpeggter nuch mii het welle wüsse, seit das chlii Anneli: «Ich weiß schu was, Du hättischt sölle z Poschtbileet chaufe, eb Du alls Geld bruucht hescht!»

P. W.

Kreuzworträtsel Nr. 12

Waagrecht: 1 erntet der Künstler vom Publikum; 2 französischer Nebenfluß der Rhone; 3 Schöpfungen Franz Lehars (Mehrzahl); 4 große Halbinsel der Beduinen; 5 Abkürzung für einen alten USA-Staat; 6 nicht bloß ein Vogel kann daraus werden; 7 französischer Artikel; 8 kann's der Schwiegermama manchmal ertreffen; 9 schickt Briefchen an die Redaktion; 10 englische Stadt am Humber; 11 ein Labsal heißer Tage; 12 die Arbeit des Ventilators; 13 Gartenblume; 14 sieht der Eberesche nicht bloß ähnlich!; 15 steigt vom Meeresspiegel der Polargebiete bis auf 6000 m Höhe in den Anden (ch = 1 Buchst.).

Senkrecht: 1 «Arbeitsergebnis» des Astrologen; 2 das tägliche Brot fürs Vieh; 3 mit Vokal: veralteter Ausdruck für jäh, eilig (ch = 1 Buchst.); 4 Männername; 5 ????; 6 davon (franz.); 7 persönliches Fürwort; 8 einschläfern, umgarnen; 9 Ort der Seligen; 10 Nadelbaum, der bis 2000 Jahre auf dem Buckel haben kann; 11 ?????; 12 ??P????T; 13 auf welche Inselgruppe stieß Kolumbus, als er Indien auf dem westlichen Seeweg erreichen wollte?; 14 soll man auch nicht quälen; 15 chemisches Zeichen für Tellur; 16 gehören zu den ersten Früchten jedes Jahres (Mehrzahl); 17 Hauptbegriff, Wesen; 18 ????; 19 vokalloser Gutschein; 20 des Italieners Stunden (Mehrzahl); 21 steht auf der abonnierten Zeitung; 22 Fremdwort für Zusammenfassung, Ueberblick.

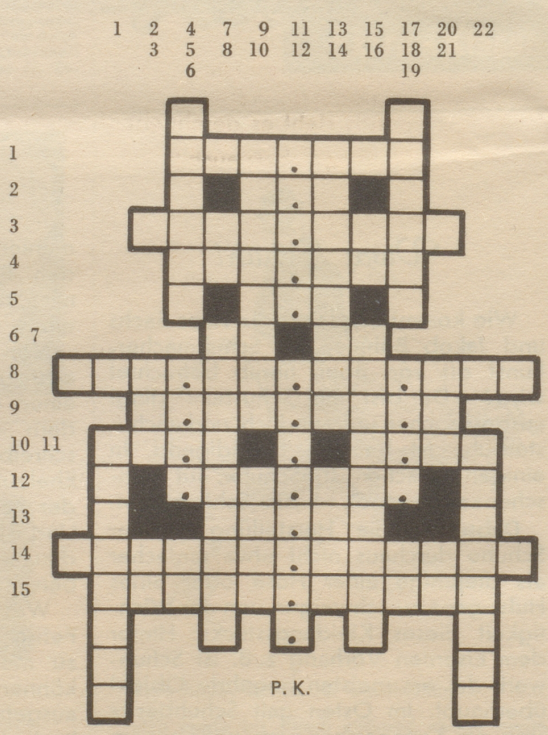

Das edle Gewächs, das wollen wir hegen; das Unkraut gedeiht, ohne daß wir es pflegen!

Auflösung des Kreuzworträtsels Nr. 11: «Der Frühling verspricht vieles, und hält fast nichts!»

Waagrecht: 1 Der, 2 Kaff, 3 Avis, 4 Mel, 5 Eifer, 6 Krieger, 7 Nadir, 8 nei, 9 Ungar, 10 Xeno, 11 Aufgabe, 12 Sardine, 13 und 14 breit, 15 Priem, 16 Anna, 17 Leier, 18 es, 19 al, 20 Gneis, 21 vieles, 22 Tuie (Etui), 23 Nerach (Neerach), 24 Reis, 25 Andrang, 26 Trottel, 27 Ida, 28 Io, 29 acht, 30 il, 31 la, 32 hält, 33 Lei, 34 fast, 35 Furore, 36 GB, 37 Neffen, 38 Or, 39 Na, 40 Ge, 41 nichts, 42 S. M., 43 Sie, 44 Asien, 45 Madi, 46 Grieg, 47 Edamer, 48 Pinasse.

Senkrecht: 1 Dinar, 2 Taifun, 3 Efeu, 4 und, 5 Ras, 6 Reifen, 7 Idaho, 8 IG, 9 Ginger, 10 Ärger, 11 Satan, 12 Allee, 13 AK, 14 Not, 15 Epa, 16 Fruehling, 17 Gnagi, 18 Fin, 19 Ese (Esel), 20 Albis, 21 Eggli, 22 Rache, 23 China, 24 Aga, 25 Eva, 26 Tinte, 27 verspricht, 28 Esnes (Sense), 29 IR, 30 AR, 31 Riff, 32 Der, 33 Ariel, 34 Olaf, 35 Ma, 36 Desert (Dessert), 37 Sesam, 38 Maxim, 39 Set, 40 Tn (Tino), 41 de, 42 Eden, 43 iel (Lei), 44 Sir, 45 Lineal, 46 Slalom, 47 Ro.

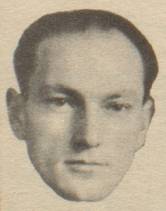

Ich
wirte jetzt im
Casino Zollikon
— an der Seestraße — bin verantwortlich für gut Speis und Trank und eine zuvorkommende Bedienung.
Täglich spielt ein flotter Barpianist.
Großer P-Platz Telefon 24 91 96
Werner Huber, Gérant

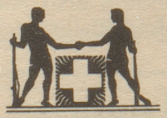

In Treue fest
bleiben die Gäste, befriedigt sie das Mahl und der Wein.
Meine Gäste sind es!
AARAU + Hotel Aarauerhof
Direkt am Bahnhof
Restaurant . BAR . Feldschlößchen-Bier
Tel. 23971 Inhaber: E. Pflüger-Dietschy
Gleiches Haus: **Salinenhotel Rheinfelden**

einziges Boulevard-Café Zürichs
Grillroom - Bar - Café - Bierrestaurant
Im Wintergarten Soirée dansante
Telefon 326803 Gr. P Schellenberg & Hochuli