Zeitschrift: Nebelspalter : das Humor- und Satire-Magazin
Band: 74 (1948)
Heft: 27

Artikel: Kein Vergleich
Autor: H.G.
DOI: https://doi.org/10.5169/seals-487342

Nutzungsbedingungen
Die ETH-Bibliothek ist die Anbieterin der digitalisierten Zeitschriften auf E-Periodica. Sie besitzt keine Urheberrechte an den Zeitschriften und ist nicht verantwortlich für deren Inhalte. Die Rechte liegen in der Regel bei den Herausgebern beziehungsweise den externen Rechteinhabern. Das Veröffentlichen von Bildern in Print- und Online-Publikationen sowie auf Social Media-Kanälen oder Webseiten ist nur mit vorheriger Genehmigung der Rechteinhaber erlaubt. Mehr erfahren

Conditions d'utilisation
L'ETH Library est le fournisseur des revues numérisées. Elle ne détient aucun droit d'auteur sur les revues et n'est pas responsable de leur contenu. En règle générale, les droits sont détenus par les éditeurs ou les détenteurs de droits externes. La reproduction d'images dans des publications imprimées ou en ligne ainsi que sur des canaux de médias sociaux ou des sites web n'est autorisée qu'avec l'accord préalable des détenteurs des droits. En savoir plus

Terms of use
The ETH Library is the provider of the digitised journals. It does not own any copyrights to the journals and is not responsible for their content. The rights usually lie with the publishers or the external rights holders. Publishing images in print and online publications, as well as on social media channels or websites, is only permitted with the prior consent of the rights holders. Find out more

Download PDF: 19.11.2025

ETH-Bibliothek Zürich, E-Periodica, https://www.e-periodica.ch

Unmögliches

Amerika, sagt man, ist das Land der unbegrenzten Möglichkeiten.

In Amerika ist es von Gesetzes wegen verboten:

weibliche Unterwäsche an sichtbaren Wäscheleinen aufzuhängen (Nappanee, Staat Indiana);

Lippenstifte, Zigaretten und Schuhe mit hohen Absätzen an Frauen zu verkaufen (Zion, Illinois);

daß ein Mann einer Frau den Arm um die Schulter legt, mit der er nicht verheiratet oder verwandt ist (Macon, Georgia);

daß sich eine Frau im Auto die Kleider wechselt (Evanston, Illinois).

Amerika ist demnach auch das Land der begrenzten Möglichkeiten.

+

Ort der Handlung: Sprechzimmer irgendwo in Rußland.

Der Arzt zum Patienten, den er auf Herz und Nieren untersuchen möchte:

«Machen Sie sich frei!»

«Sehr gern, Genosse Doktor, aber wenn's schief geht, hängen auch Sie.»

+

Noch ein kleiner Nachtrag zur langen Mode:

Die Frauen, das wissen wir jetzt, tragen ihre Kleider länger.

Aber so lange, wie wir Männer unsere Kleider tragen, tragen sie sie niemals.»

Aus Wien ist mir folgende Nachricht zugegangen:

Auf den Oelfeldern von Zistersdorf bei Wien ist man kürzlich auf neue russische Oelquellen gestoßen.

+

«Es ist unmöglich, von ihm nicht gefesselt zu sein», steht auf jedem Titelblatt der Kriminalromane von Edgar Wallace.

Henry A. Wallace, der Amerikaner, behauptet dasselbe von Stalin.

Und alle Mitteleuropäer, die im Ural ihrer Arbeit nachgehen, auch.

+

Ist es möglich, einmal ein Jahr ohne Jubiläum zu erleben?»

Unmöglich.

Aber könnte das Unmögliche nicht doch einmal möglich werden?

Möglich.

Eustachius

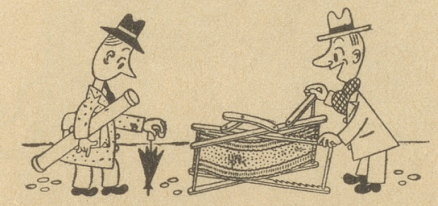

«Mensch, wo wollen Sie denn mit dem Liegestuhl hin?»

«Ach, ich habe heute etwas auf unserm Amt zu erledigen!» «Frischer Wind»

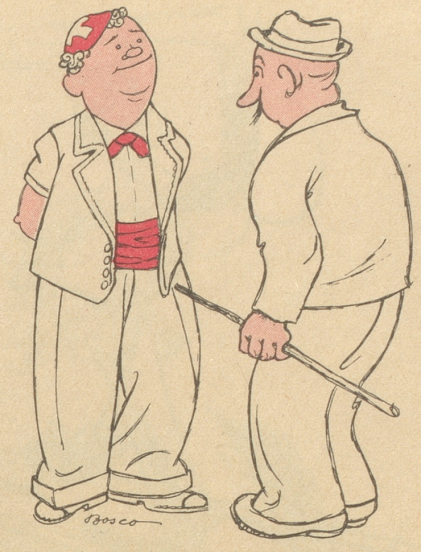

In London und Paris haben 160 Schweizer ein „Grand Concert de Gala" mit Fahnenschwingen, Alphornbläser „mit Echowirkung" usw. gegeben.

„So du bisch au z'London und z'Paris ufträtte?!"

„Nid grad öffetli — weisch ich bi quasi uusichtbar ufträtte — hinder de Kulisse als Echo!"

Kein Vergleich

Die Lehrerin macht einem Schüler Vorwürfe wegen seines Fluchens und bemerkt dabei, es friere einen förmlich, wenn man ihn so reden höre. Der Schüler entgegnet: «Do hetted Sie aber geschter min Vatter sölle ghöre, wo n er sich mit em Biel i d Hand ine g haue hätt. Dä hätt eso gfluechet — Sie wäred grad erfrore debi.» H. G.

An heißen Tagen trinkt man zu Hause und im Restaurant

VIVI-KOLA HENNIEZ EGLISANA Orangina

In Ladengeschäften diese beliebten Produkte auch in großen Haushaltflaschen

MINERALQUELLE EGLISAU

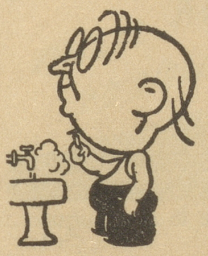

Barbasol

Die neuzeitliche aber längstbewährte

Rasiercrème

kein Pinsel, kein Einseifen. Erhältlich in Fachgeschäften.

Veltliner MISANI Du Nord CHUR Tel. (081) 2 27 45

Agence générale pour la Suisse E. A. HUG. ZÜRICH 1 Münstergasse 4. Tel. 32 87 16

Ich lege Wert auf gepflegte Wäsche. Resisto-Hemden erfüllen meine Ansprüche, sie sind Maßhemden ebenbürtig

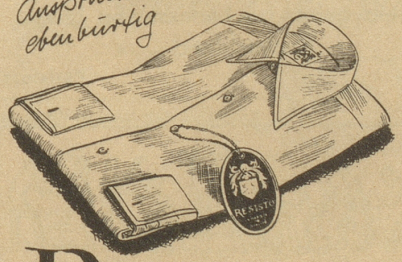

RESISTO

Dein Bart wartet auf UNIC