Zeitschrift: Nebelspalter : das Humor- und Satire-Magazin
Band: 70 (1944)
Heft: 25

Artikel: Im Restaurant
Autor: [s.n.]
DOI: https://doi.org/10.5169/seals-482477

Nutzungsbedingungen
Die ETH-Bibliothek ist die Anbieterin der digitalisierten Zeitschriften auf E-Periodica. Sie besitzt keine Urheberrechte an den Zeitschriften und ist nicht verantwortlich für deren Inhalte. Die Rechte liegen in der Regel bei den Herausgebern beziehungsweise den externen Rechteinhabern. Das Veröffentlichen von Bildern in Print- und Online-Publikationen sowie auf Social Media-Kanälen oder Webseiten ist nur mit vorheriger Genehmigung der Rechteinhaber erlaubt. Mehr erfahren

Conditions d'utilisation
L'ETH Library est le fournisseur des revues numérisées. Elle ne détient aucun droit d'auteur sur les revues et n'est pas responsable de leur contenu. En règle générale, les droits sont détenus par les éditeurs ou les détenteurs de droits externes. La reproduction d'images dans des publications imprimées ou en ligne ainsi que sur des canaux de médias sociaux ou des sites web n'est autorisée qu'avec l'accord préalable des détenteurs des droits. En savoir plus

Terms of use
The ETH Library is the provider of the digitised journals. It does not own any copyrights to the journals and is not responsible for their content. The rights usually lie with the publishers or the external rights holders. Publishing images in print and online publications, as well as on social media channels or websites, is only permitted with the prior consent of the rights holders. Find out more

Download PDF: 21.11.2025

ETH-Bibliothek Zürich, E-Periodica, https://www.e-periodica.ch

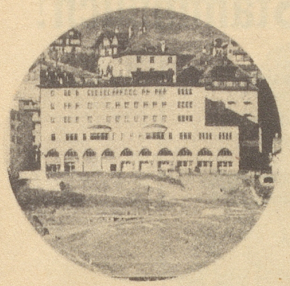

Neues Posthotel St. Moritz

Das ganze Jahr offen!

Pensionspreis ab Fr. 15.50.
Wochenpauschal ab Fr. 138.-
(alles inbegriffen)
Telefon 661 **E. Spiess**

Eine neu entdeckte, brasilianische Pflanze

beseitigt Rheuma!

Aus der Heilpflanze „Paraguayensis" entstand Tilmar. Tilmar treibt die Gifte aus dem Körper, scheidet die Harnsäure aus, befreit die Leber von Blutandrang und regt die Darmtätigkeit an. Wer an Rheuma, Gicht und Gliederschmerzen leidet wird bald die Wirkung spüren.

Original-Tee-Packung Fr. 2 — u. 5.—
Auch in Tabletten zu Fr. 2.— u. 5.—
in Apotheken erhältlich.

Tilmar

Depot und prompter Versand durch
ST. JAKOBS-APOTHEKE Zürich, Badenerstrasse 2

APERO Aperitif

STUDER & Cie A.G. ESCHOLZMATT

Le roi est mort

I der Schuel hei si gläse: «Le roi est mort — vive le roi», u der Maxli het das sölle übersetze. Aer isch aber nid rächt nachecho u het der Lehrer gfragt, was «mort» sigi.

Der Lehrer seit: «mort isch gschtorbe, also Maxli, wär isch gschtorbe?»

Maxli: «Der Mohr isch gschtorbe.»

«Nei, Maxli, gschtorbe isch doch d'Uebersetzig, also, wär isch gschtorbe?»

«— D'Uebersetzig isch gschtorbe.»

«Max, nimm di chli zäme, du hesch der Chopf schiints wieder nid bi der Sach! Der Chünig isch doch gschtorbe, oder? Also, wär isch gschtorbe?»

Der Maxli isch ganz verzwiiflet: «Allizäme, der Mohr u d'Uebersetzig u der roi u der Chünig.»

Chlaus

Im Restaurant

Papa bestellt einen halben Liter Wein, der kleine Seppli bekommt ein Glas Sirup. Er ist vor dem Vater fertig und glaubt, nun noch Wein zu bekommen. Papa erklärt ihm: «Lueg, Seppli, wenn chlini Chinder Wy trinke, so werde si dumm.» Seppli denkt ein wenig nach, dann sagt er ernsthaft: «Gäll, Papa, du kasch nümme dümmer wärde.»

M. K.

Krankheiten, die kein Arzt heilen kann

Halsüberkopfweh
Budapestbeulen
Nibelungenentzündung
Hängelampenfieber
Perlhühneraugen
Schrittwechselfieber
Viamalaria
Löwenzahnweh
Pomeranzenweh

Ageis

Aus einem Schulaufsatz

Ein Knabe schrieb in einem Schulaufsatz von den Soldaten: «Das Bataillon traf gestern abend um 6½ Uhr hier ein und wurde dann für die einzelnen Kompagnien abgekocht!»

E. J.

Lieber Nebi!

Vrenelis Eltern besitzen ein kleines Aquarium, aber dieses macht Vreneli Kummer, die Fische wollen nämlich keine Eier legen. Endlich glaubt Vreneli den Grund gefunden zu haben, und es sagt: «Ich weiß schon, warum die Fische keine Eier legen, wo du doch alle Tage das Wasser wegschüttest und neues dazu tust; die denken, es hat ja doch keinen Zweck!»

A. B.

Casimir raucht Capitol

WEGGIS POST HOTEL

Wenn Ferien in Weggis, so ganz klar.
Im bestbekannten Haus - wunderbar
Sein Dancing, sein Essen, der Garten am See
Abreisen nach Haus tut Dir sicher weh.

60 Jahre

das gute Hotel im Herzen von Weggis.
Restaurant - Dancing - BAR.
Pension Fr. 13.-, 7 Tage pauschal ab 105.-.

Sämtliche Reparaturen und Revisionen an allen

elektrischen Rasier-Apparaten

werden fachgemäß und rasch ausgeführt durch den Fachmann

Willy H. Dieth · Electric-Shaver-Service
Interlaken Höheweg 42 Telefon 1390
Adresse für Schnellservice: Postfach 22674 Interlaken

Auf Wunsch stelle ich nach der Kontrolle des Apparates unverbindliche Offerte.