Zeitschrift: Nebelspalter : das Humor- und Satire-Magazin
Band: 68 (1942)
Heft: 19

Illustration: Die Attrappe
Autor: [s.n.]

Nutzungsbedingungen
Die ETH-Bibliothek ist die Anbieterin der digitalisierten Zeitschriften auf E-Periodica. Sie besitzt keine Urheberrechte an den Zeitschriften und ist nicht verantwortlich für deren Inhalte. Die Rechte liegen in der Regel bei den Herausgebern beziehungsweise den externen Rechteinhabern. Das Veröffentlichen von Bildern in Print- und Online-Publikationen sowie auf Social Media-Kanälen oder Webseiten ist nur mit vorheriger Genehmigung der Rechteinhaber erlaubt. Mehr erfahren

Conditions d'utilisation
L'ETH Library est le fournisseur des revues numérisées. Elle ne détient aucun droit d'auteur sur les revues et n'est pas responsable de leur contenu. En règle générale, les droits sont détenus par les éditeurs ou les détenteurs de droits externes. La reproduction d'images dans des publications imprimées ou en ligne ainsi que sur des canaux de médias sociaux ou des sites web n'est autorisée qu'avec l'accord préalable des détenteurs des droits. En savoir plus

Terms of use
The ETH Library is the provider of the digitised journals. It does not own any copyrights to the journals and is not responsible for their content. The rights usually lie with the publishers or the external rights holders. Publishing images in print and online publications, as well as on social media channels or websites, is only permitted with the prior consent of the rights holders. Find out more

Download PDF: 27.11.2025

ETH-Bibliothek Zürich, E-Periodica, https://www.e-periodica.ch

Kreuzworträtsel Nr. 19

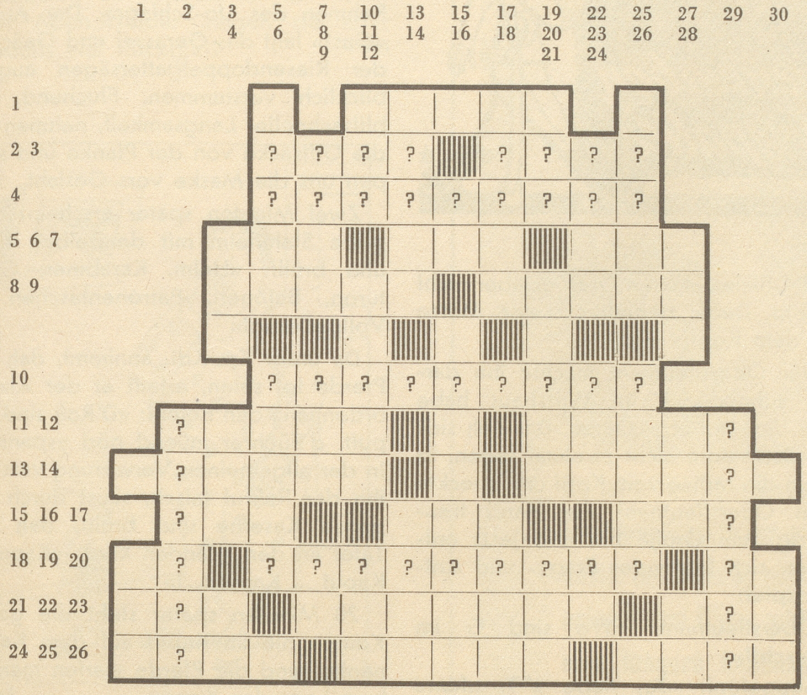

Karagös

Die Parole jedes Schweizer Haushaltes!

Senkrecht:

1 engl. Rätselbier
2 ? ? ? ? ?
3 Klagender Bundes-Beamter
4 verkehrter griech. Buchstabe
5 leistet man auf die Fahne (Sc = 1 Buchst.)
6 sollen Kinder sein
7 großer Zeitraum
8 Lied ohne Ende!
9 Erich Fingerli
10 Paul ... (Schriftsteller)
11 nicht oben
12 verkehrte lat. Sache
13 nicht alles
14 mit e franz. Bürgermeister
15 Edmund mundlos
16 läßt die Peitsche zurück
17 H..... Ibsen
18 um a-Breite wäre er smart
19 bekannt sind die ...-Kabylen
20 Giraffen, die nicht girren sind waseli?
21 Vokal, dreifach
22 ..vi.t. = schottische Baumwollzeuge (ch = 1 Bst.)
23 ... Diavolo
24 lustige Narren
25 gefürchtet sind die Auswürfe des ..... (Ae = 1 Bst.)
26 ..... das Alter!
27 gesünder ist Ozonluft als ....
28 Süßmost-Marke
29 ? ? ? ? ? ?
30 Susanna wurde hier gemalt

Waagrecht:

1 wer ist seines Glückes Schmied?
2 ? ? ?
3 ? ? ?
4 ? ? ? ? ? ?
5 macht man in Baden
6 ... Gamma (Skikanone)
7 Oltener Aktien-Gesellschaft
8 Er lebt in Saus und .....
9 Ras .....
10 ? ? ? ? ? ?
11 Mädchenname
12 .. stammt von ..r. (Nähe Luzern)
13 erbaut der SAC
14 zieren den Corpsstudenten
15 ... ein Mann und rauche Stumpen
16 ... meilleurs salutations
17 mit e = Irland
18 sticht die Dame (Vorsicht)
19 ? ? ? ? ? ? ?
20 Detektiv-Büro
21 seetechnischer Ausdruck
22 Resultat des Kohlenmangels
23 seltener Mädchenname (Alt. Test.)
24 ein Schrecken ohne ....
25 wird vermehrt durch den Anbauplan
26 was sind Gebilde von Menschenhand?

Auflösung des Kreuzworträtsels Nr. 18:

«Nicht Jammer und Klage, sondern nebelspaltenden Frohmut!»

Berufliche Dreizeiler

Der Reporter

Dem Zeitungsleser täglich Neues aufzutischen
Ist deine Pflicht, kein Wunder, wenn dabei
Wahrheit und Dichtung sich oft kräftig mischen.

Der Advokat

Wer immer auch gerät in deine Fänge,
Dem wünsch' Geduld ich und ein langes Leben noch dazu.
Prozesse ziehn sich immer etwas in die Länge.

Der Buchhändler

Mit blanken Talern füllet sich dein Schrein,
Gespiesen aus so vielen Geisteswerken,
Die hungernd manch' ein Dichter schuf im Kämmerlein.

Der Pfarrer

Sie bringen dir nicht eitel Lust und Freude,
Die Schäflein, die als Hirt dir anvertraut.
's gibt neben weißen auch noch schwarze auf der Weide.

Der Lehrer

Auch dich hat Gott erschaffen - Lob und Preis!
Er dachte, 's muß auch einer sein auf Erden,
Der alles besser weiß. O. B.

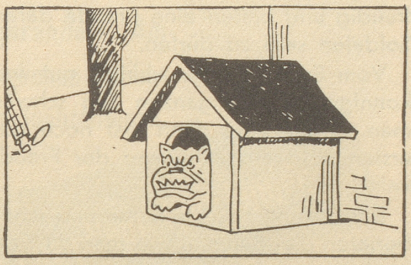

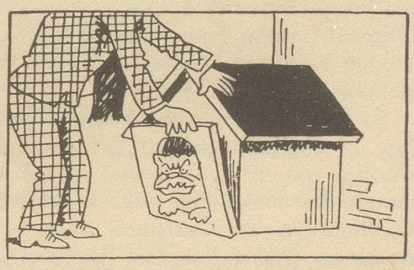

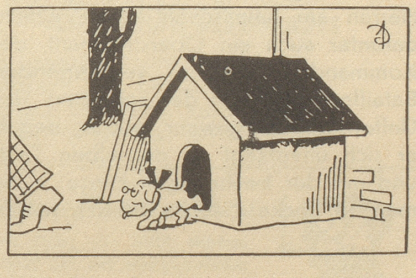

Die Attrappe

STAUBSAUGER SISSACH

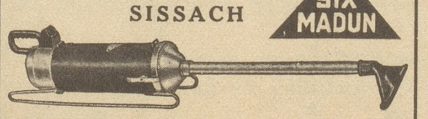

**Nebst dem Staub gilt auch den Motten,
Jeder Hausfrau grimm'ge Wut,
Und, bestrebt sie auszurotten,
Hilft der SIX MADUN sehr gut!**

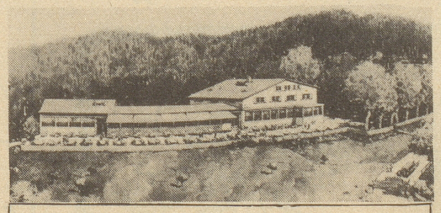

Die wunderbare Aussicht auf Zürich
von der **Wirtschaft zur Waid, Zürich 10**
P Tel. 62502 Hans Schellenberg-Mettler

Un cognac
MARTELL
ÂGE-QUALITÉ
Generalvertreter für die Schweiz:
Fred. NAVAZZA, Genf