Zeitschrift: Nebelspalter : das Humor- und Satire-Magazin
Band: 65 (1939)
Heft: 27

Rubrik: Wieviel Sprachen spricht der Nebelspalter?

Nutzungsbedingungen
Die ETH-Bibliothek ist die Anbieterin der digitalisierten Zeitschriften auf E-Periodica. Sie besitzt keine Urheberrechte an den Zeitschriften und ist nicht verantwortlich für deren Inhalte. Die Rechte liegen in der Regel bei den Herausgebern beziehungsweise den externen Rechteinhabern. Das Veröffentlichen von Bildern in Print- und Online-Publikationen sowie auf Social Media-Kanälen oder Webseiten ist nur mit vorheriger Genehmigung der Rechteinhaber erlaubt. Mehr erfahren

Conditions d'utilisation
L'ETH Library est le fournisseur des revues numérisées. Elle ne détient aucun droit d'auteur sur les revues et n'est pas responsable de leur contenu. En règle générale, les droits sont détenus par les éditeurs ou les détenteurs de droits externes. La reproduction d'images dans des publications imprimées ou en ligne ainsi que sur des canaux de médias sociaux ou des sites web n'est autorisée qu'avec l'accord préalable des détenteurs des droits. En savoir plus

Terms of use
The ETH Library is the provider of the digitised journals. It does not own any copyrights to the journals and is not responsible for their content. The rights usually lie with the publishers or the external rights holders. Publishing images in print and online publications, as well as on social media channels or websites, is only permitted with the prior consent of the rights holders. Find out more

Download PDF: 14.01.2026

ETH-Bibliothek Zürich, E-Periodica, https://www.e-periodica.ch

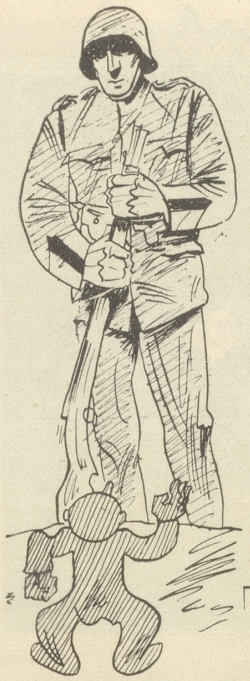

L'AGITATEUR SUISSE (quand s'occupe de politique intérieure). — Le pays natal ? La Patrie ? V[illegible] peu, vilain soldat, que je t'en dise d[illegible] toutes les couleurs ! Vous n'avez ét[illegible] élevés que pour tuer en masse les pau[illegible]vres diables (Nebelspalter.)

ANSCHLUSS
La libération des frères opprimés
(Nebelspalter, Rorschach.)

LA LAUREA

As They See It Abroad

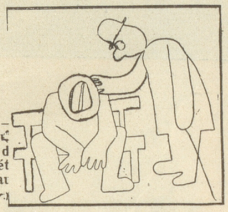

"Come, Spaniard. Be a man. Hold your head up!"

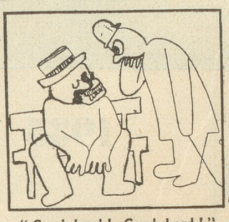

"Good Lord! Good Lord!"
"Nebelspalter," Switzerland.

PERSUASION
(Nebelspalter, Rorschach.)

„Ich bin, Väterchen Stalin, untröstlich ob meiner Unfähigkeit, über meine Unfätigkeit schamröter werden zu können!"

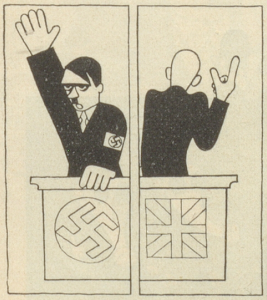

Hitler: "Germany is always ready to defend her honour and her existence!"

British Statesman: "The Entente is always ready to make a long speech for the honour and existence of its Allies."

"Nebelspalter," Switzerland

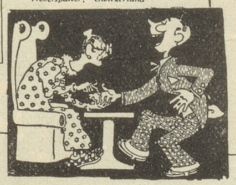

Sudettyska problemet.

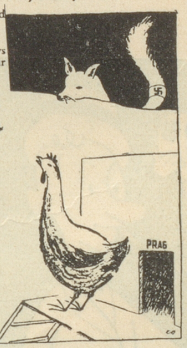

Kycklingen Henlein ilar från sin stygga mamma till det hål där han väntar sig finna beskydd och förståelse.
(Nebelspalter.)

SHEEP—SHEARING

THE INCOME TAX INSPECTOR TAKES TO X-RAYS

"Aha! And that five-franc piece in your stomach . . . Where did you get that from?"

"Nebelspalter," Switzerland

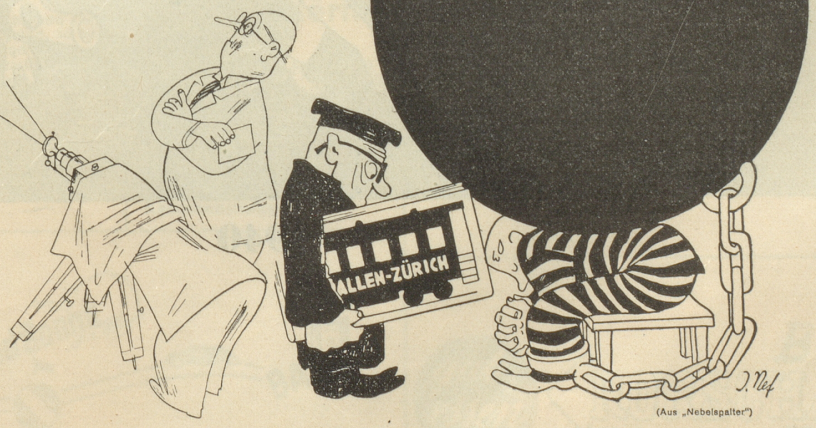

(Aus „Nebelspalter")

Wieviel Sprachen spricht der Nebelspalter?

Das Schwimmbad entsteht neben dem CAFÉ Mona Zürich bei der Sihlporte