**Zeitschrift:** Nebelspalter : das Humor- und Satire-Magazin
**Band:** 62 (1936)
**Heft:** 32

**Werbung**

**Nutzungsbedingungen**
Die ETH-Bibliothek ist die Anbieterin der digitalisierten Zeitschriften auf E-Periodica. Sie besitzt keine Urheberrechte an den Zeitschriften und ist nicht verantwortlich für deren Inhalte. Die Rechte liegen in der Regel bei den Herausgebern beziehungsweise den externen Rechteinhabern. Das Veröffentlichen von Bildern in Print- und Online-Publikationen sowie auf Social Media-Kanälen oder Webseiten ist nur mit vorheriger Genehmigung der Rechteinhaber erlaubt. Mehr erfahren

**Conditions d'utilisation**
L'ETH Library est le fournisseur des revues numérisées. Elle ne détient aucun droit d'auteur sur les revues et n'est pas responsable de leur contenu. En règle générale, les droits sont détenus par les éditeurs ou les détenteurs de droits externes. La reproduction d'images dans des publications imprimées ou en ligne ainsi que sur des canaux de médias sociaux ou des sites web n'est autorisée qu'avec l'accord préalable des détenteurs des droits. En savoir plus

**Terms of use**
The ETH Library is the provider of the digitised journals. It does not own any copyrights to the journals and is not responsible for their content. The rights usually lie with the publishers or the external rights holders. Publishing images in print and online publications, as well as on social media channels or websites, is only permitted with the prior consent of the rights holders. Find out more

**Download PDF:** 08.12.2025

**ETH-Bibliothek Zürich, E-Periodica, https://www.e-periodica.ch**

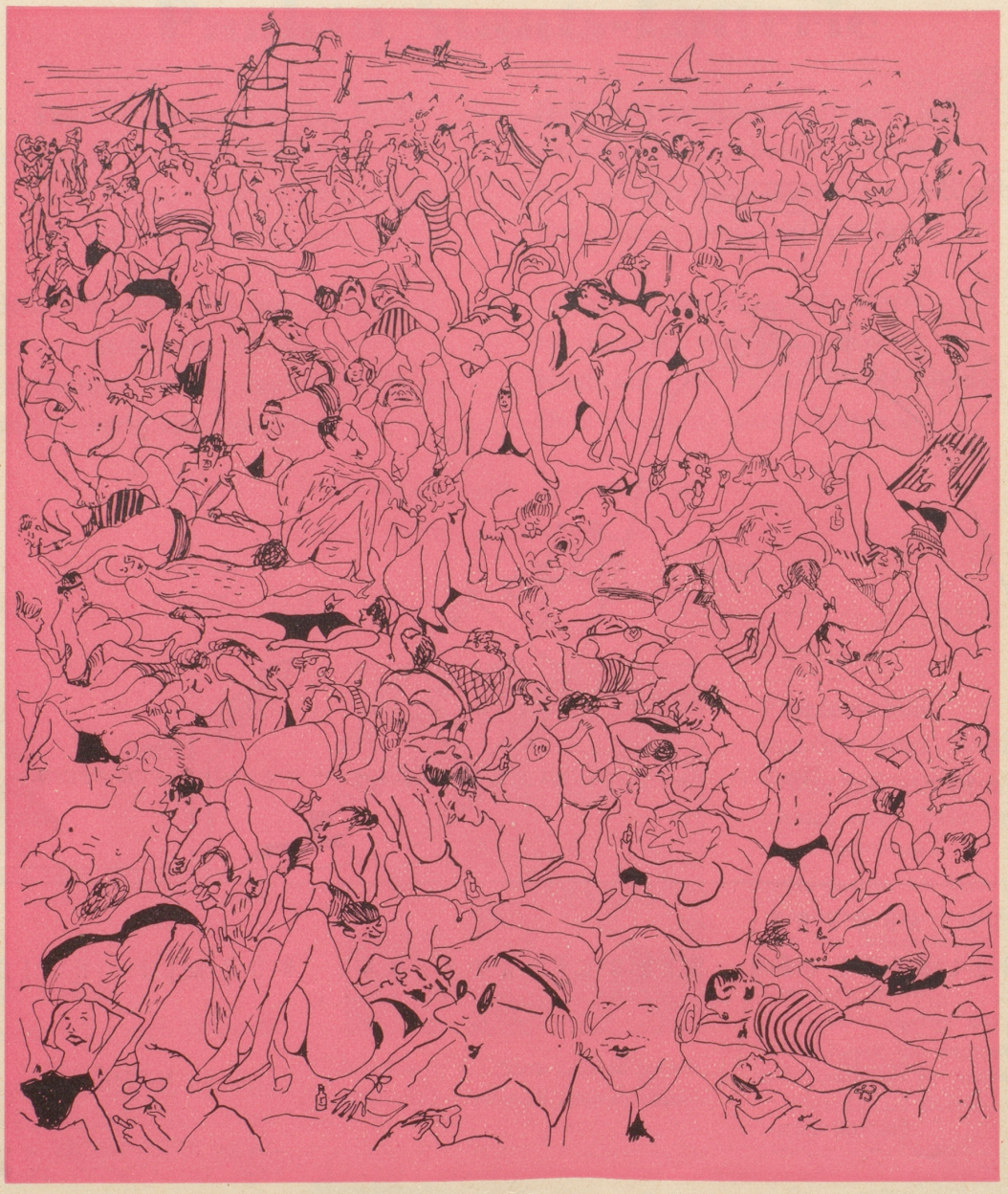

Guggenheim

Das ist die **schöne** Jahreszeit!

## Da gseht mer's

Anlässlich einer Schülerreise besuchen wir mit unserem Professor die Wundergrotten bei X. Der Führer zeigt uns Steingebilde mit den Worten: «Hier sehen Sie einen Elefantenkopf, — das dort ist ein angeschnittener Mailändersalami, — hier ist eine Riesenerdbeere, — da oben können Sie einen Adler mit augebreiteten Flügeln entdecken» . . .

BAD RAGAZ
HOTEL LATTMANN
Ihr Kur- und Ferien-Hotel
mit soignierter Küche
Gebr. Sprenger

Ich muss sagen, der Mann hat eine fabelhafte Phantasie . . . aber wir hätten doch lieber etwas von der Entstehung gehört. Nach einigen trockenen Zwischenbemerkungen von Seiten der Schüler ruft der Führer zornig: « D a gseht mers wieder! die Inteligänte! Die letscht Wuche sind e paar Profässore da gsi, diä händ grad so chäibe dumm ta wie Sie!» Worauf wir hochgeehrt und unser Professor sichtlich gerührt weiter wanderten.

Dox