Zeitschrift: Nebelspalter : das Humor- und Satire-Magazin
Band: 60 (1934)
Heft: 47

Illustration: Kommunistische Manöverschauerberichte
Autor: Brütsch, J.

Nutzungsbedingungen
Die ETH-Bibliothek ist die Anbieterin der digitalisierten Zeitschriften auf E-Periodica. Sie besitzt keine Urheberrechte an den Zeitschriften und ist nicht verantwortlich für deren Inhalte. Die Rechte liegen in der Regel bei den Herausgebern beziehungsweise den externen Rechteinhabern. Das Veröffentlichen von Bildern in Print- und Online-Publikationen sowie auf Social Media-Kanälen oder Webseiten ist nur mit vorheriger Genehmigung der Rechteinhaber erlaubt. Mehr erfahren

Conditions d'utilisation
L'ETH Library est le fournisseur des revues numérisées. Elle ne détient aucun droit d'auteur sur les revues et n'est pas responsable de leur contenu. En règle générale, les droits sont détenus par les éditeurs ou les détenteurs de droits externes. La reproduction d'images dans des publications imprimées ou en ligne ainsi que sur des canaux de médias sociaux ou des sites web n'est autorisée qu'avec l'accord préalable des détenteurs des droits. En savoir plus

Terms of use
The ETH Library is the provider of the digitised journals. It does not own any copyrights to the journals and is not responsible for their content. The rights usually lie with the publishers or the external rights holders. Publishing images in print and online publications, as well as on social media channels or websites, is only permitted with the prior consent of the rights holders. Find out more

Download PDF: 09.12.2025

ETH-Bibliothek Zürich, E-Periodica, https://www.e-periodica.ch

Kommunistische Manöverschauerberichte

J. Brütsch

Im schauderhaftesten Wetter, es hagelte Katzen, mußten die Soldaten zehn Stunden lang eilmarschieren,

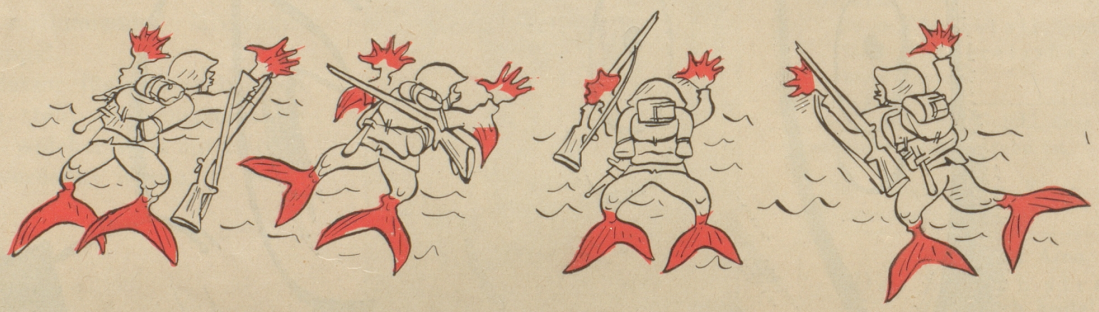

weitere 24 Stunden im nassen Gelände kriechen, vielen Soldaten wuchsen schließlich Flossen,

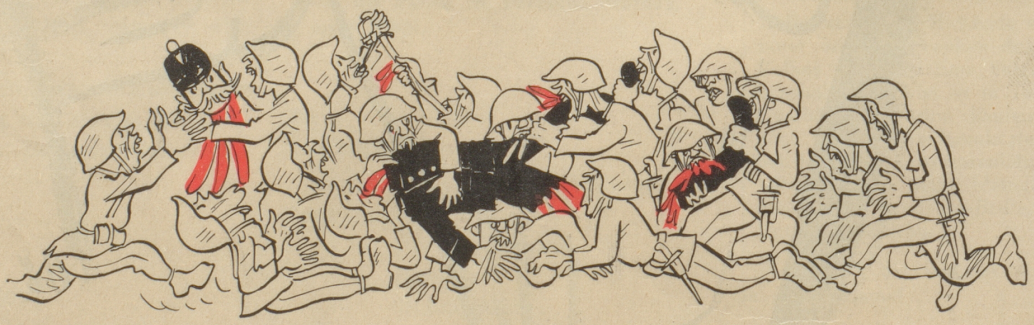

den ganzen Tag erhielten die kanibalisch hungernden Soldaten blos einen Landjäger zu fressen.

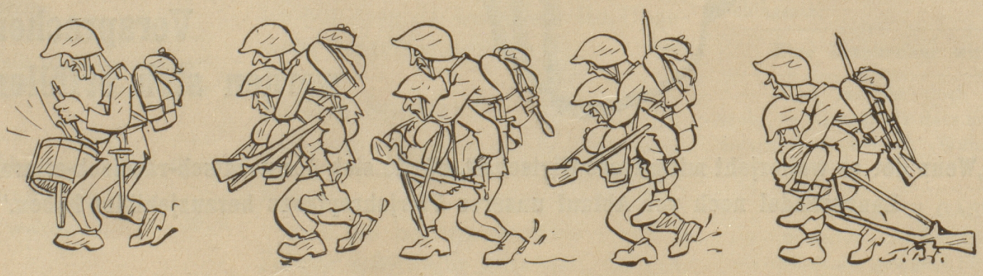

Am Ende war nur noch jeder zweite Mann marschfähig.

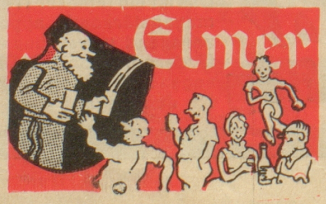

REDAKTION: Für den Bildteil: C. Böckli, Steinach (St. G.). — Für den Textteil: R. Beaujon, Bahnpostfach 16256, Zürich.
Druck und Verlag: E. Löpfe-Benz, Buchdruckerei und Verlagsanstalt, Rorschach. - Telephon No. 3.91. - Postcheck-Konto IX 637.
Anzeigen-Annahme: Der Verlag in Rorschach; A. Feger-Schürch, Löwenstr. 22, Zürich, Tel. 36133; sämtl. Annoncen-Expeditionen.
Insertionspreis: 50 Cts. die 5-gespaltene Nonpareillezeile; Fr. 2.— die 3-gespaltene Zeile im Textteile; in Bunt die Inseraten-Nonpareillezeile Fr. —.60, die Reklamezeile im Textteile Fr. 2.50. — **Abonnementspreis:** In der Schweiz für 3 Monate Fr. 5.50, für 6 Monate Fr. 10.75, für 12 Monate Fr. 20.—. Im Ausland für 3 Monate Fr. 7.—, für 6 Monate Fr. 14.—, für 12 Monate Fr. 27.—.
Der Nebelspalter erscheint wöchentlich. Abonnements nehmen alle Postbureaux, Buchhandlungen und der Verlag jederzeit entgegen.
Alle Zuschriften mit Rückporto werden beantwortet.
Nachdruck nur mit Quellenangabe gestattet.