Zeitschrift: Nebelspalter : das Humor- und Satire-Magazin
Band: 60 (1934)
Heft: 42

Werbung

Nutzungsbedingungen
Die ETH-Bibliothek ist die Anbieterin der digitalisierten Zeitschriften auf E-Periodica. Sie besitzt keine Urheberrechte an den Zeitschriften und ist nicht verantwortlich für deren Inhalte. Die Rechte liegen in der Regel bei den Herausgebern beziehungsweise den externen Rechteinhabern. Das Veröffentlichen von Bildern in Print- und Online-Publikationen sowie auf Social Media-Kanälen oder Webseiten ist nur mit vorheriger Genehmigung der Rechteinhaber erlaubt. Mehr erfahren

Conditions d'utilisation
L'ETH Library est le fournisseur des revues numérisées. Elle ne détient aucun droit d'auteur sur les revues et n'est pas responsable de leur contenu. En règle générale, les droits sont détenus par les éditeurs ou les détenteurs de droits externes. La reproduction d'images dans des publications imprimées ou en ligne ainsi que sur des canaux de médias sociaux ou des sites web n'est autorisée qu'avec l'accord préalable des détenteurs des droits. En savoir plus

Terms of use
The ETH Library is the provider of the digitised journals. It does not own any copyrights to the journals and is not responsible for their content. The rights usually lie with the publishers or the external rights holders. Publishing images in print and online publications, as well as on social media channels or websites, is only permitted with the prior consent of the rights holders. Find out more

Download PDF: 04.12.2025

ETH-Bibliothek Zürich, E-Periodica, https://www.e-periodica.ch

Neue Schweizer Bücher

Ein schweizer. humoristischer Roman mit Niveau

Jean Lioba, Priv.-Doz. oder Die Geschichte mit dem Regulator. Humoristischer Roman von Richard Zaugg. Preis geb. Fr. 5.80.

Die Darstellung des schüchternen Privatdozenten, der nie über drei Hörer hinauskommt, aber dann schliesslich doch Professor wird, der resoluten, im Grunde aber weichherzigen Zimmervermieterin und ihres entgleisten «Mannlis», des Bankiers Rappold und seiner bildungsbeflissenen Gattin, das sind psychologische Meisterstudien.

Ein realistischer Frauenroman

Barbara. Roman von Luisy Otto. Preis geb. Fr. 6.50.

Diese in Indien lebende Schweizerin ist eine Autorin, von der man noch viel hören wird. Wir lernen die Entwicklung des Kindes Bärbeli durch alle innern und äussern Nöte hindurch bis zur gereiften Frau und Mutter Barbara kennen, die die grösste aller Weisheiten gelernt hat: «Das Leben in allen seinen Formen zu lieben.»

Eine fascinierende Gestaltung der heutig. Lebensatmosphäre

Entfesselung. Roman von Kurt Guggenheim. Preis geb. Fr. 6.80.

Der Roman spielt in Zürich; unsere Landschaft, unsere täglichen Erlebnisinhalte, Menschen der verschiedensten Milieus, die wir alle kennen, werden hier auf überraschende Art gesehen.

Ein Führer zur klaren ethischen Zielsetzung

Wider den Ungeist, eine ethische Orientierung von Paul Häberlin, Professor an der Universität Basel. Preis geb. Fr. 6.60.

Dieses Werk des Basler Philosophen ist ein Ruf zur Besinnung. Nur eine grundsätzliche, ethische Neuorientierung kann uns den Weg aus dem Chaos der Gegenwart weisen. Der Verfasser bietet kein bequemes Rezeptbuch über das, was wir tun oder lassen sollen. Er verlangt von seinen Lesern Mitarbeit. Aber, wer diese nicht scheut, findet in Häberlin einen Führer von unbestechlicher Klarheit.

Der schweizerische Busch

Die merkwürdigen Abenteuer des Malers Pencil. Ein Bildroman von Rodolphe Toepffer. Neu herausgegeben von Adolf Guggenbühl. Reizender Geschenkband Fr. 6.—.

Durch diese deutsche Ausgabe soll einer der einzigartigen Bildromane Rodolphe Toepffers der deutschsprechenden Leserschaft zugänglich gemacht werden. Man kennt bei uns gewöhnlich nur den Schriftsteller Toepffer und weiss nicht, dass er einer der unvergleichlichsten Karikaturisten war, ein Künstler, der Wilhelm Busch in vielen Beziehungen übertrifft. Jung und alt wird an diesem lustigen Bildroman seine helle Freude haben.

Wir verlegen nur Bücher zu denen wir stehen können.

SCHWEIZER SPIEGEL VERLAG ZÜRICH

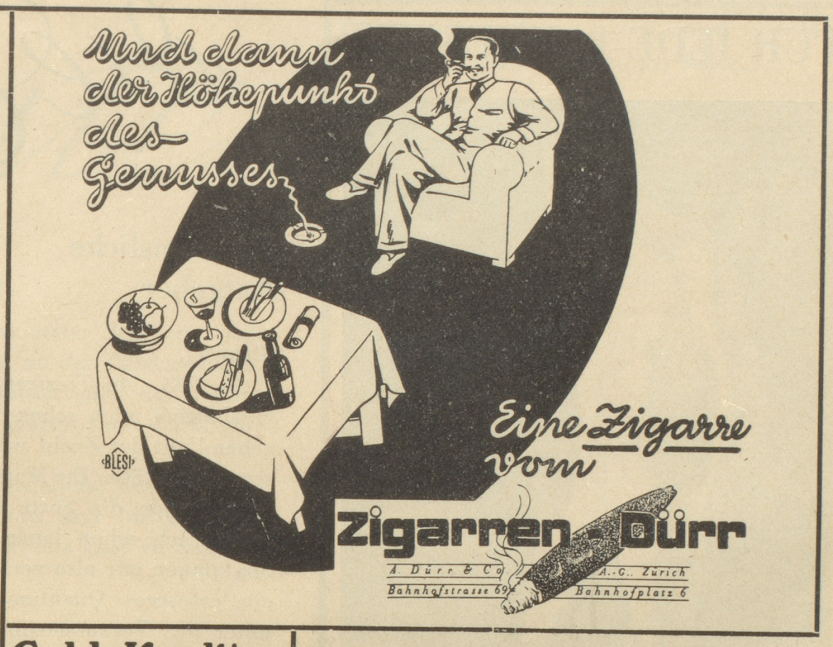

Geld-Kredit

an solvente Firmen, Geschäftsleute, Private zum ermässigten Zins ohne jede Provision, in Raten rückzahlbar.

ALFRED SIMON
Vertrauenshaus
Zürich, Rämistrasse 33.
Gegründet 1902.

Englisch in 30 Stunden

geläufig sprechen lernt man nach interessanter und leichtfasslicher Methode durch

brieflichen Fernunterricht

mit Aufgaben-Korrektur.
Erfolg garantiert. 1000 Referenz.
Spezialschule für Englisch „Rapid" in **Heiden Nr. 110.**
Prospekte gegen Rückporto.

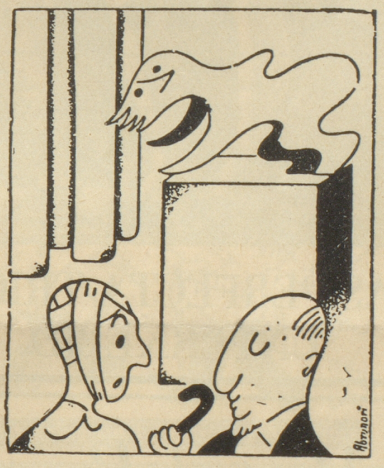

«Sie sind der erste, dem ich mein Kunstwerk zeige!»
«Wirklich? und wer hat Ihnen dann den Schädel einschlagen wollen?»
II 420, Florence

Pflastermüde wie ein Droschkengaul

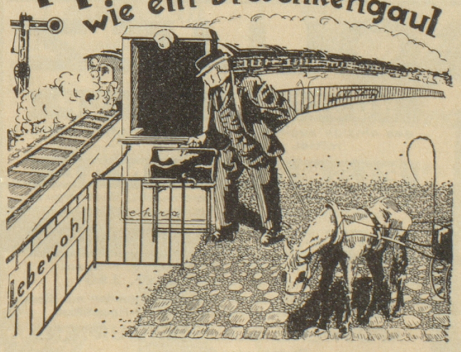

kommen Sie überall zu spät mit Ihren Hühneraugenfüssen.
Warum befreien Sie sich nicht von diesem lästigen Uebel durch «Lebewohl»*?
Es hilft sicher.

*) Gemeint ist natürlich das berühmte, von vielen Aerzten empfohlene **Hühneraugen-Lebewohl** und **Lebewohl-Ballenscheiben.** Blechdose Fr. 1.25, erhältlich in Apotheken und Drogerien.

FÜR JEDE JAHRESZEIT

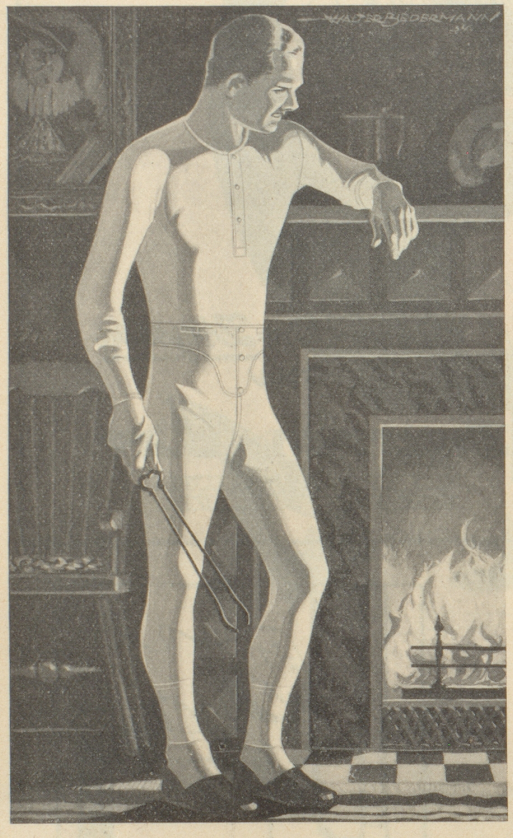

DAS PERFECTA-TRICOT UNTERKLEID

Die Frau

Der häusliche Ratgeber

Antwort.

No. 235. An Tierfreundin. Ich beschäftige mich schon lange eingehend mit der Zucht wirklich rassenreiner Flöhe. Ihr Mopsli scheint jetzt gerade die Sorte zu haben, welche ich schon lange vermisse. Sie können mir also vertrauensvoll ein grösseres Quantum zusenden unter der Voraussetzung, dass sie einen tatsächlich rein arischen Stammbaum haben (die Flöhe natürlich). Jüdische Grossmutter also ausgeschlossen.

Frage: Kann mir ein heller Typ sagen, wieso zum Beispiel Malaga süss ist, da man uns doch weiland in der Schule sagte, der Zucker verwandle sich im Gärungsprozess zu Alkohol und Kohlensäure?

(... ein heller Typ! — kann leider nicht antworten, bin nicht blond! — Der Setzer.)

No. 236. An Frau Feuerwehrhauptmann. — Vor allen Dingen möchte ich Ihnen an dieser Stelle meinen verbindlichsten Glückwunsch darbringen, dass es Ihnen nun endlich doch gelungen ist, die Position zu erreichen, die Ihnen auf Grund Ihrer unbestreitbaren Eigenschaften und Fähigkeiten in ganz hervorragender Weise längst zukommt. Weiter ist zu sagen, dass Sie sich trotz Ihrer neuen Würde beinah normal benehmen können. Sie brauchen aber natürlich gewöhnliche Leute nicht mehr, vor allem aber nicht zuerst zu grüssen. Ganz gewöhnliche Leute würde ich an Ihrer Stelle überhaupt nicht mehr beachten.

Trotzdem ich bei der Damenmode je länger je weniger nachkomme, begehe ich die Vermessenheit, auch diesen Punkt etwas zu streifen. Nach längerem Studium bin ich zu dem Resultat gekommen, dass Sie bei Spritzenproben und dergl. am besten im Badekostüm erscheinen, da manchmal nass gespritzt wird. Vielleicht können Sie noch einen wasserdichten Stahlhelm auftreiben, der Ihnen sicherlich hervorragende und treue Dienste leisten wird.

King-King

Most ab Presse
von der
Mosterei Märwil
dem Großbetrieb mit reicher Erfahrung

GOLLIEZ
NUSSSCHALENSIRUP
das einzige zugleich stärkende Blutreinigungsmittel. Fr. 4.— und Fr. 7.60
EISENCOGNAC
Stärkungsmittel gegen Bleichsucht, Blutarmut, Appetitlosigkeit etc. Fr. 4.— und Fr. 8.—
PFEFFERMÜNZ-KAMILLENGEIST
Gegen Schwindel, Ohnmachten, Magenschmerzen. Fr. 2.— und Fr. 3.50
Verlangen Sie in allen Apotheken und Droguerien nur diese seit vielen Jahren bewährten Original-Hausmittel.
APOTHEKE GOLLIEZ, MURTEN.
Umgehender Postversand.

Sibo Die gute RASIER-SEIFE in Tuben und Stangen

Regenerationspillen
Dr. Richard
Waschessenz
Dr. Smith
seit über 100 Jahren bewährt und unübertroffen.
Die Regenerationspillen Dr. Richards sind ein ganz hervorragendes
Kräftigungsmittel
der Sexual-Sphäre bei Neurasthenie, vorzeitiger Impotenz und Schwächezuständen. Original-Schachtel à 120 Pillen Fr. 5.—.
Generaldepot:
Paradiesvogel-Apotheke Zürich 1
Dr. Brunner — Limmatquai 56
Verlangen Sie kostenlos Gratisprospekte.

Blasen und Nierenleiden
Renamaltose
Erhältlich in allen Apotheken à Fr. 5. per Dose
Versandapotheke: R. Steiner, Amriswil
Fabrikant: Radix A.-G., Steinebrunn